

Månadsläge Västerbotten

Juli 2024

2 705 nya lediga jobb och 4 881 inskrivna arbetslösa i juni

Nya lediga jobb (totalt)



Alla lediga jobb (totalt)

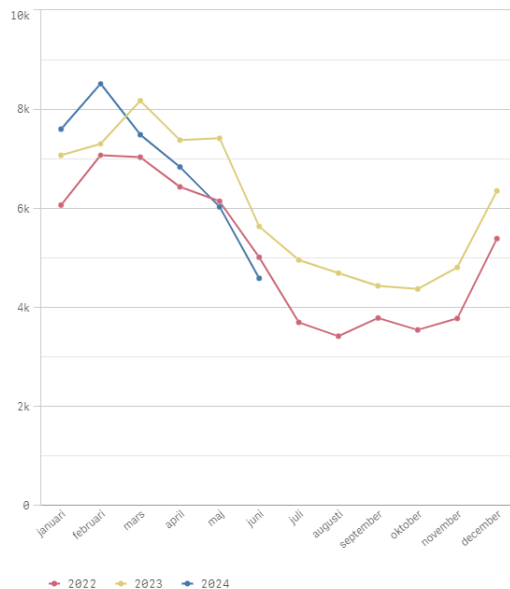

Inskrivna arbetslösa (totalt)

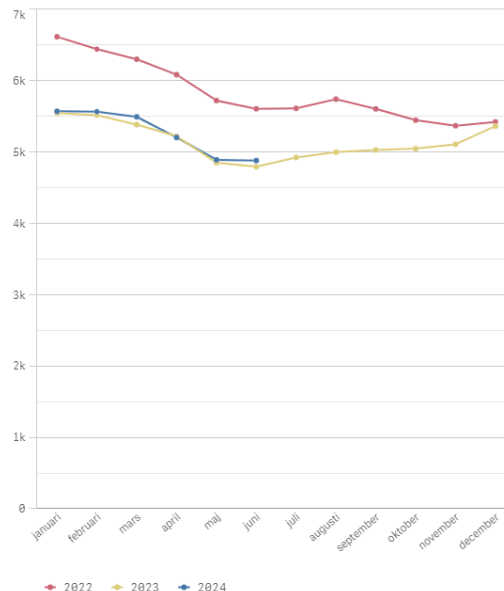

Arbetslöshet 3,5 % i juni

Andel inskrivna arbetslösa 16-65 år av arbetskraften

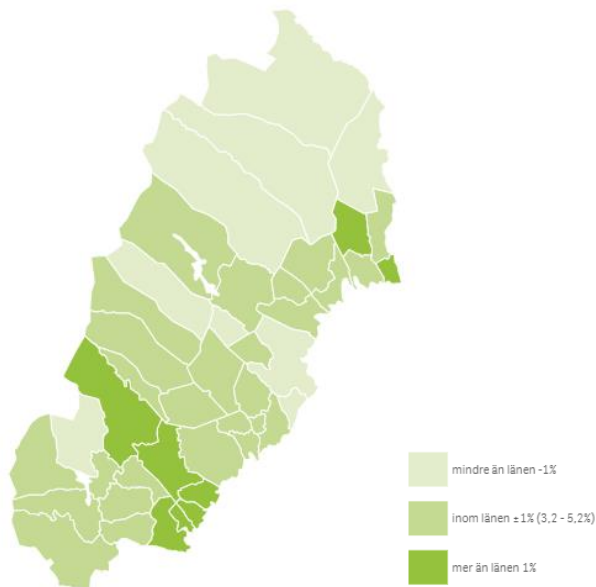

Källa: Arbetsförmedlingen, enligt befolkningens arbetsmarknadsstatus BAS (SCB)

Totalt

	Andel inskrivna arbetslösa av arbetskraften	Förändring jämfört med motsvarande period föregående år
Riket	6,6%	0,5
⊕ Västernorrlands län	5,6%	-0,1
⊕ Jämtlands län	4,2%	-0,1
⊖ Västerbottens län	3,5%	0,0
Bjurholm	4,9%	-0,6
Dorotea	4,4%	0,5
Lycksele	4,6%	-0,3
Malå	3,2%	0,1
Nordmaling	4,5%	0,3
Norsjö	4,2%	-0,3
Robertsfors	2,9%	0,1
Skellefteå	2,8%	-0,1
Sorsele	2,7%	-0,4
Storuman	3,5%	-0,8
Umeå	3,7%	0,2
Vilhelmina	3,9%	0,3
Vindeln	3,3%	0,3
Vännäs	3,3%	-0,0
Åsele	5,2%	-0,6
⊕ Norrbottnens län	3,7%	-0,2

Utrikesfödda

	Andel inskrivna arbetslösa av arbetskraften	Förändring jämfört med motsvarande period föregående år
Riket	14,8%	0,1
⊕ Västernorrlands län	15,9%	-1,6
⊕ Jämtlands län	11,6%	-1,1
⊖ Västerbottens län	8,5%	-1,0
Bjurholm	12,6%	-8,0
Dorotea	18,4%	9,2
Lycksele	14,1%	-0,0
Malå	8,9%	-3,7
Nordmaling	14,5%	0,7
Norsjö	13,6%	-0,0
Robertsfors	6,7%	-4,2
Skellefteå	6,6%	-1,8
Sorsele	6,6%	-3,6
Storuman	9,4%	-5,2
Umeå	8,7%	-0,3
Vilhelmina	10,8%	0,3
Vindeln	8,8%	1,4
Vännäs	8,9%	-0,1
Åsele	6,7%	-4,6
⊕ Norrbottnens län	9,2%	-0,7

23 konkurser och 376 varslade personer i juni

Konkurser

Konkurser hela juni

23 st

Jämför hela juni 2023

18 st

Skillnad

+28%

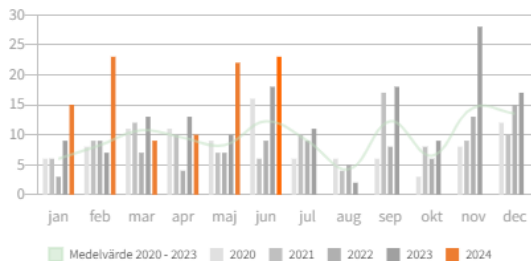

Varsel 2020-2024 (antal anställda)

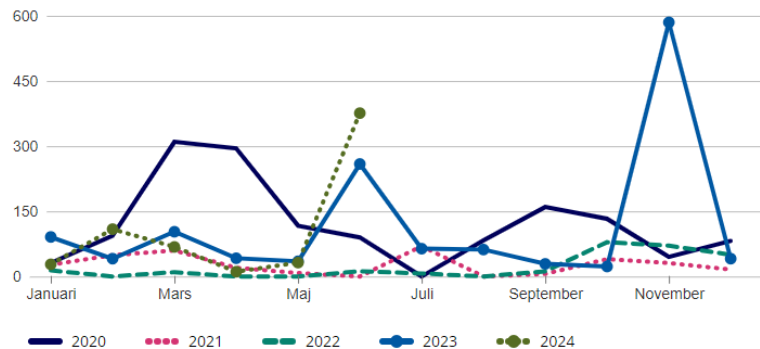

Källa: Arbetsförmedlingen

Branscher

Denna månad är 3 branscher överrepresenterade bland konkurserna i Västerbottens län:

- Konsulttjänster till företag** (4 konkurser)
- Dataprogrammering, datakonsultverksamhet o.d.** (2 konkurser)
- Byggnad av bostadshus och andra byggnader** (2 konkurser).

Omsättning och drabbade anställda

Månadens **23 konkurser** berör minst **35 anställda personer**.
Företagen omsatte innan konkurs sammanlagt **61 752 000 kr** enligt senaste årsredovisning.

118 nya företag i juni

Näringsgren	Antal	Kommun	Antal	Bolagstyp	Antal
A Jordbruk skogsbruk och fiske	43	01 Nordmaling	2	Aktiebolag	23
B Utvinning av mineral		03 Bjurholm	1	Bank AB, Spar- och Föreningsbank, Kreditkassor, Hypoteksföreningar	
C Tillverkning	7	04 Vindeln	1	Bostadsrättsföreningar	1
D Försörjning av el gas värme och kyla	1	09 Robertsfors	2	Ekonomiska föreningar	
E Vattenförsörjning, avlopp, avfall och sanering		17 Norsjö	4	Enkla bolag, partsrederier, gruvbolag	
F Byggsamhet	7	18 Malå	5	Enskild näringsverksamhet	93
G Handel	4	21 Storuman	4	Försäkringsbolag	
H Transport och magasinering	2	22 Sorsele		Handels- och kommanditbolag	1
I Hotell- och restaurangverksamhet	4	25 Dorotea	4	Registrerade trossamfund	
J Informations- och kommunikationsverks	3	60 Vännäs	6	Statliga och kommunala enheter samt organisationer	
K Finans- och försäkringsverksamhet		62 Vilhelmina	6	Stiftelser	
L Fastighetsverksamhet	3	63 Åsele	1	Värdepappersfond	
M Verks inom juridik, ekonomi, vet och teknik	12	80 Umeå	44	Övriga juridiska former	
N Uthyrning, fastighetservice, resetjänster mm	8	81 Lycksele	3	Uppgift saknas	
O Offentlig förvaltning och försvar		82 Skellefteå	35		
P Utbildning	4				
Q Vård och omsorg	3				
R Kultur nöje och fritid	4				
S Annan serviceverksamhet	8				
T Förvärsarbete i hushåll					
U Verksamhet vid internationella org m m					
Uppgift saknas	5				

Källa: UC Selekt. Omfattar nya företag som innehar F-skattesedel och/eller är momsregistrerade och/eller är registrerade för arbetsgivaravgift

Relativt varmast i norr i juni

Medeltemperaturens avvikelse från den normala under juni 2024

Normalperiod 1991-2020

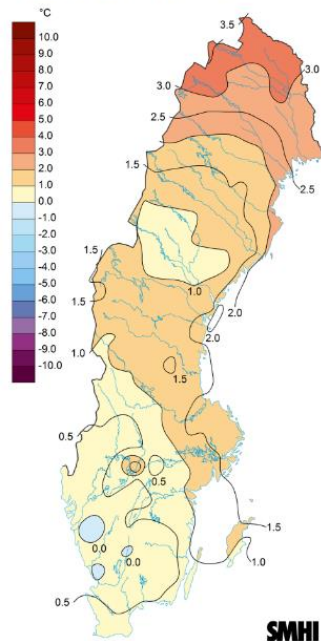

Medeltemperaturens avvikelse från den normala under juni 2024. Normalperiod 1991-2020.

Referensnormalperiod 1961-1990

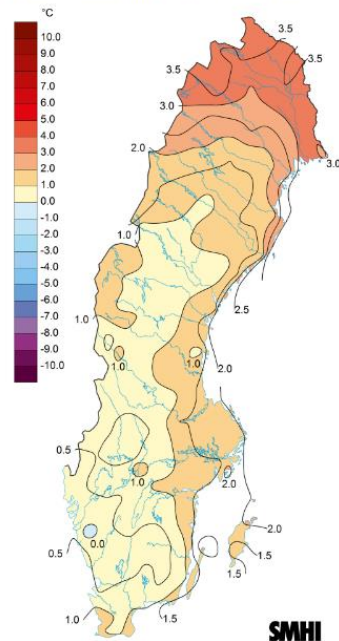

Medeltemperaturens avvikelse från den normala under juni 2024. Referensnormalperiod 1961-1990.

Kartorna visar hur mycket medeltemperaturen för juni 2024 avviker (i °C) från medeltemperaturen för normalperioden 1991-2020 och referensnormalperioden 1961-1990. Analyserna bygger på observationer från cirka 200 stationer som dagligen rapporterar in temperaturer.

Notera att dessa kartor är automatgenererade med en grov kvalitetskontroll. Data kan saknas i underlaget och felaktigheter kan förekomma.

Varför två kartor? För att beskriva dagens klimat använder SMHI enligt WMO:s riktlinjer normalperioden 1991-2020. När klimatförändringen studeras använder SMHI referensnormalperioden 1961-1990.

Svagt uppåt för bostadspriser i juni

Prisutveckling bostadsrätter 2020-2024

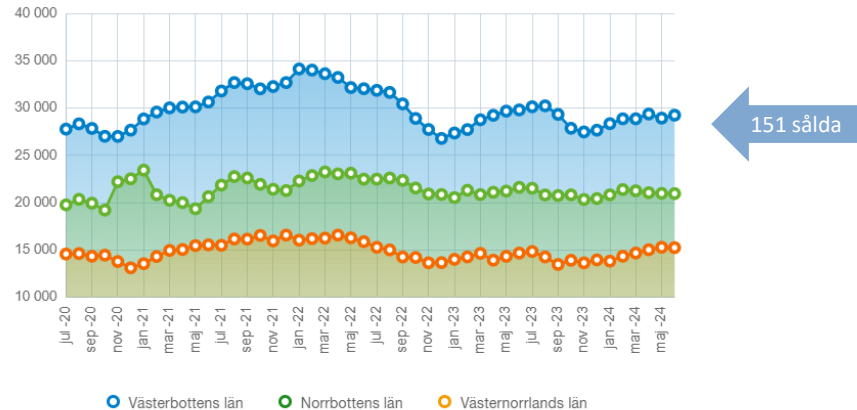

Kr/kvm

Uppdaterad: 05 juli 2024

Prisutveckling villor 2020-2024

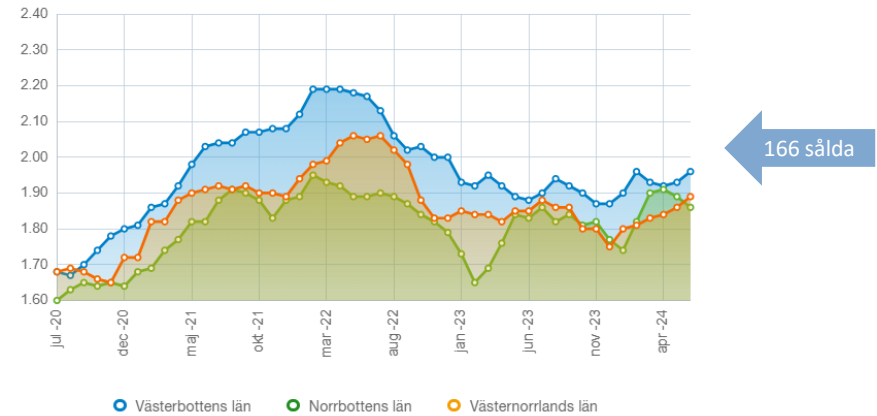

Köpeskillingskoefficient (K/T)

Uppdaterad: 05 juli 2024

Källa: Svensk mäklarstatistik, senaste månaden preliminär, statistiken uppdateras efterhand som data rapporteras in

Senaste 3 mån i sammanfattning (apr-jun)

	Villor		Fritidshus		Bostadsrätter	
	Antal	Kr/kvm	Antal	Kr/kvm	Antal	Kr/kvm
Riket	16 639	31 031	1 594	35 873	28 129	45 150
Västerbottens län	472	23 719	69	32 880	583	28 932
Vilhelmina	9	5 138	3	40 682	-	-
Umeå	199	31 142	19	40 093	365	31 859
Nordmaling	7	7 453	4	36 802	1	7 018
Storuman	10	18 457	16	35 973	5	32 268
Robertsfors	10	18 746	7	30 731	1	4 928
Skellefteå	179	21 606	14	25 181	201	24 640
Dorotea	-	-	2	17 660	1	34 375
Lycksele	19	11 678	1	17 333	3	6 343
Vindeln	7	15 256	2	15 746	-	-
Vännäs	12	17 698	1	10 326	6	9 874
Bjurholm	5	7 960	-	-	-	-
Malå	2	7 561	-	-	-	-
Norsjö	3	6 703	-	-	-	-
Sorsele	4	4 824	-	-	-	-
Åsele	6	4 126	-	-	-	-

Källa: Svens
 rapporteras in, statistiken visar försäljningar via mäklare

-14 invånare i juni → 279 736 invånare

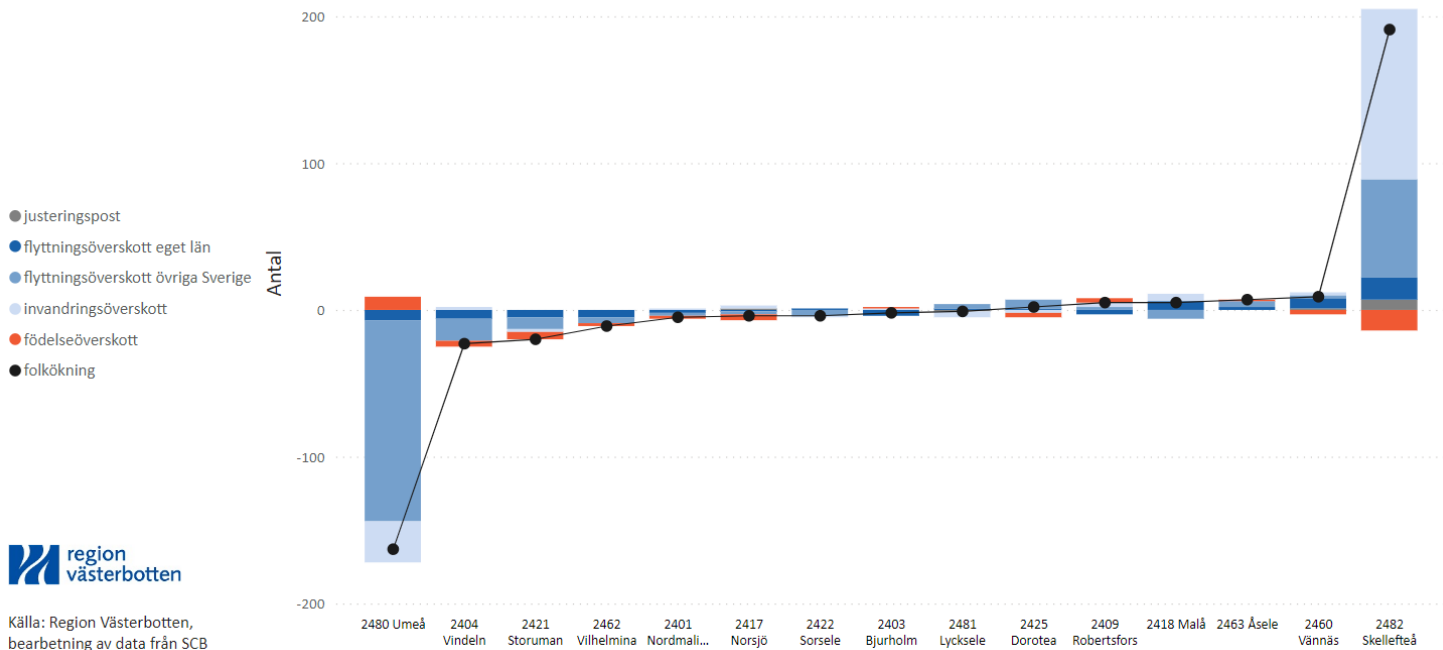

Källa: Region Västerbotten,
bearbetning av data från SCB

Ordförklaring

Justeringspost: födslar, dödsfall, in- och utvandring som rapporterats in under månaden men som inträffat tidigare

Flyttningsöverskott = inflyttade-utflyttade

Invandringsöverskott = invandring - utvandring

Födelseöverskott = födda – döda



Kontakt: anna.norin@regionvasterbotten.se

Månadsläge Västerbotten publiceras månadsvis på Analysportal NORR,
<https://analysportalnorr.se>