

Månadsläge Västerbotten

April 2024

Konfidensindikatorn uppåt i kvartal 1



Konfidensindikatorn för bygg i Övre Norrland

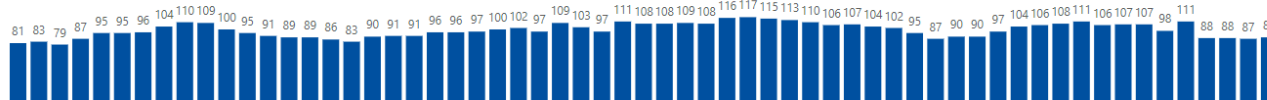

Konfidensindikatorn för handel i Övre Norrland

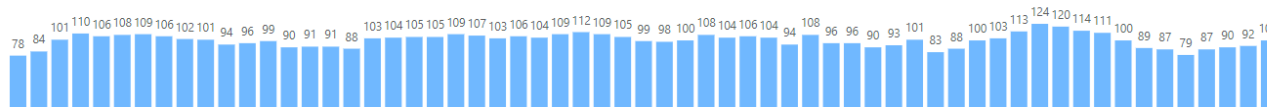

Konfidensindikatorn för tillverknig i Övre Norrland

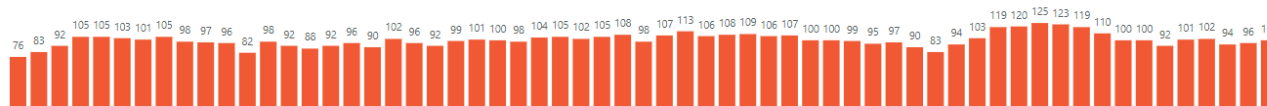

Konfidensindikatorn för tjänster i Övre Norrland

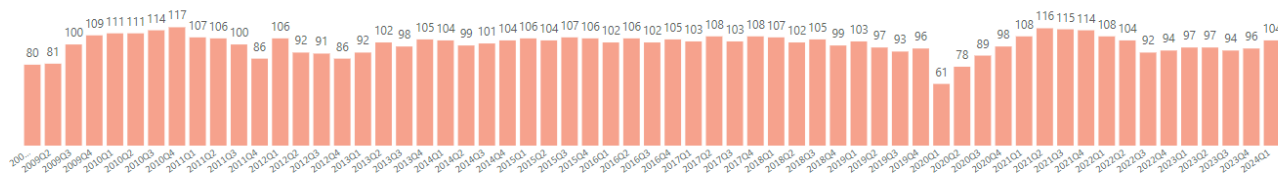

Källa: Region Västerbotten, bearbetning av data från Konjunkturinstitutet

3 636 nya lediga jobb och 5 494 inskrivna arbetslösa i mars

Nya lediga jobb (totalt)

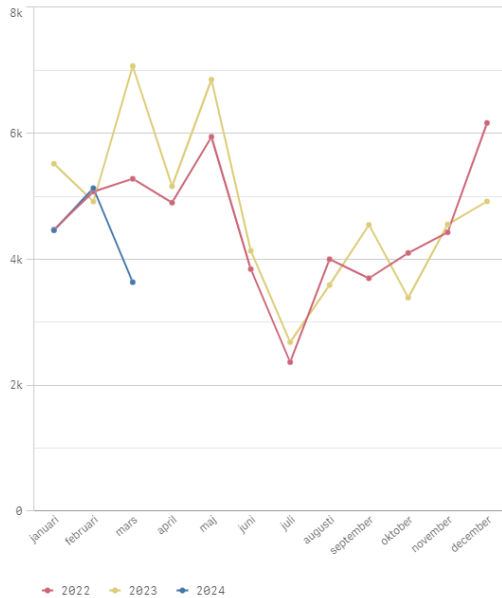

Inskrivna arbetslösa (totalt)

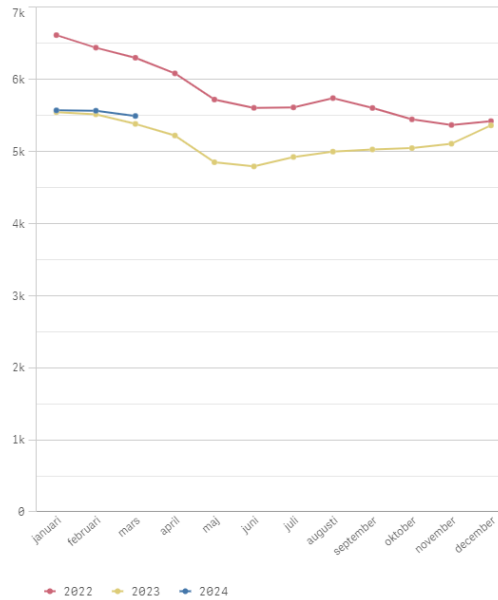

Alla lediga jobb (totalt)

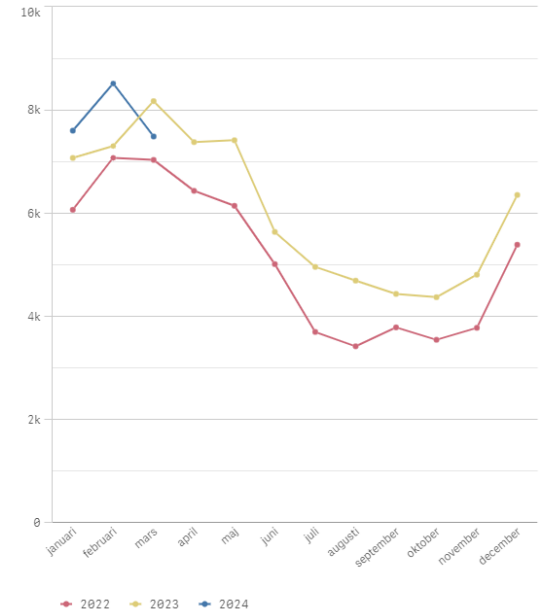

Arbetslöshet fortsatt 4,0 % i mars

Andel inskrivna arbetslösa 16-65 år av arbetskraften

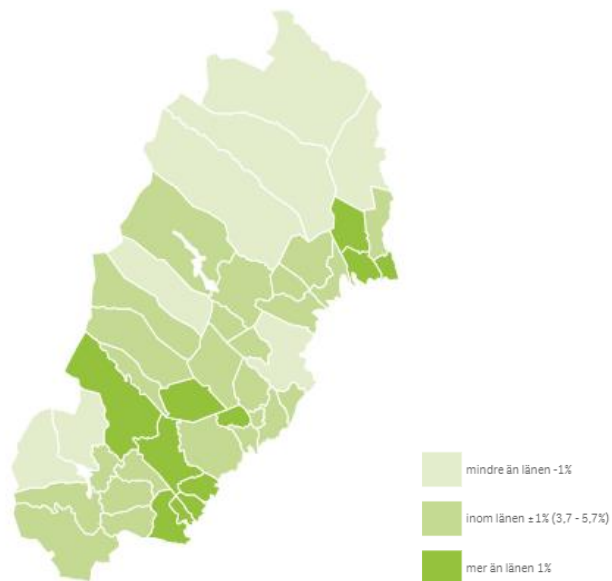

Källa: Arbetsförmedlingen, enligt befolkningens arbetsmarknadsstatus BAS

Totalt

	Andel inskrivna arbetslösa av arbetskraften	Förändring jämfört med motsvarande period föregående
Riket	6,7%	0,3
⊕ Västernorrlands län	6,3%	-0,2
⊕ Jämtlands län	4,5%	0,1
⊖ Västerbottens län	4,0%	0,0
Bjurholm	5,9%	-0,5
Dorotea	4,9%	1,0
Lycksele	5,5%	0,1
Malå	4,4%	0,6
Nordmaling	5,1%	0,1
Norsjö	5,0%	0,0
Robertsfors	4,0%	-0,0
Skellefteå	3,5%	-0,0
Sorsele	2,7%	-1,1
Storuman	3,7%	-0,5
Umeå	3,9%	0,1
Vilhelmina	4,8%	-0,2
Vindeln	4,0%	-0,2
Vännäs	3,7%	-0,2
Åsele	6,1%	-0,8
⊕ Norrbottnens län	4,2%	-0,3

Utrikesfödda

	Andel inskrivna arbetslösa av arbetskraften	Förändring jämfört med motsvarande period föregående år
Riket	15,3%	-0,3
⊕ Västernorrlands län	17,5%	-2,3
⊕ Jämtlands län	12,3%	-1,2
⊖ Västerbottens län	9,7%	-1,3
Bjurholm	16,9%	-2,4
Dorotea	16,0%	6,4
Lycksele	15,9%	0,7
Malå	12,8%	-0,9
Nordmaling	16,4%	1,1
Norsjö	16,3%	2,7
Robertsfors	10,7%	-3,9
Skellefteå	8,3%	-1,8
Sorsele	7,1%	-8,3
Storuman	8,6%	-7,8
Umeå	9,2%	-1,0
Vilhelmina	14,0%	0,4
Vindeln	9,8%	-0,1
Vännäs	9,2%	-2,9
Åsele	7,9%	-4,1
⊕ Norrbottnens län	10,4%	-0,8

9 konkurser och 68 varslade i mars

Konkurser

Konkurser hela mars

9 st

Jämför hela mars 2023

13 st

Skilnad

-31%

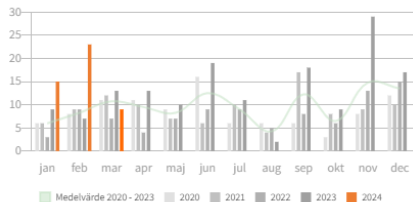

Branscher

Denna månad är 3 branscher överrepresenterade bland konkurserna i Västerbottens län:

Insamling av annat vilt växande skogsmaterial än trä (1 konkurser)

Tillverkning av varor av trä, kork, halm, rotting o.d. (1 konkurser)

Partihandel med hushållsvaror (1 konkurser).

Omsättning och drabbade anställda

Månadens **9 konkurser** berör minst **6 anställda personer**.

Företagen omsatte innan konkurs sammanlagt **31 128 000 kr** enligt senaste årsredovisning.

Varsel 2020-2024 (antal anställda)

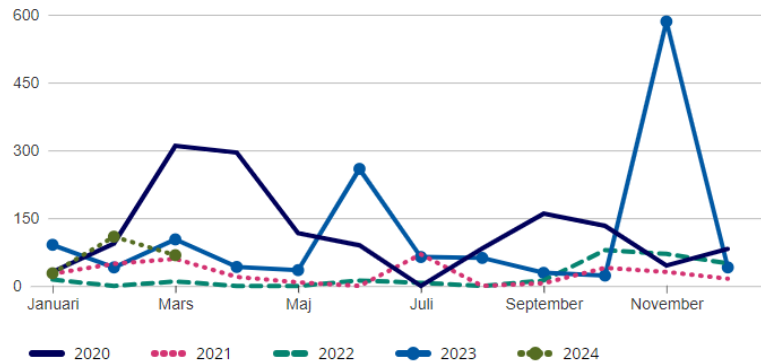

Källa: Arbetsförmedlingen

112 nya företag i mars

Näringsgren	Antal	Kommun	Antal	Bolagstyp	Antal
A Jordbruk skogsbruk och fiske	26	01 Nordmaling	5	Aktiebolag	29
B Utvinning av mineral		03 Bjurholm	1	Bank AB, Spar- och Föreningsbank, Kreditkassor, Hypoteksföreningar	
C Tillverkning	5	04 Vindeln		Bostadsrättsföreningar	1
D Försörjning av el gas värme och kyla		09 Robertsfors	1	Ekonomiska föreningar	1
E Vattenförsörjning, avlopp, avfall och sanering		17 Norsjö		Enkla bolag, partsrederier, gruvbolag	
F Byggverksamhet	8	18 Malå	1	Enskild näringsverksamhet	80
G Handel	17	21 Storuman	1	Försäkringsbolag	
H Transport och magasinering	2	22 Sorsele	4	Handels- och kommanditbolag	1
I Hotell- och restaurangverksamhet	4	25 Dorotea		Registrerade trossamfund	
J Informations- och kommunikationsverks	6	60 Vännäs	4	Statliga och kommunala enheter samt organisationer	
K Finans- och försäkringsverksamhet		62 Vilhelmina	2	Stiftelser	
L Fastighetsverksamhet	3	63 Åsele		Värdepappersfond	
M Verks inom juridik, ekonomi, vet och teknik	13	80 Umeå	54	Övriga juridiska former	
N Uthyrning, fastighetservice, resetjänster mm	3	81 Lycksele	4	Uppgift saknas	
O Offentlig förvaltning och försvar		82 Skellefteå	35		
P Utbildning	2				
Q Vård och omsorg					
R Kultur nöje och fritid	7				
S Annan serviceverksamhet	3				
T Förvärsarbete i hushåll					
U Verksamhet vid internationella org m m					
Uppgift saknas	13				

Källa: UC Selekt. Omfattar nya företag som innehar F-skattesedel och/eller är momsregistrerade och/eller är registrerade för arbetsgivaravgift

Relativt varmare mars

Medeltemperaturens avvikelse från den normala under mars 2024

Normalperiod 1991-2020

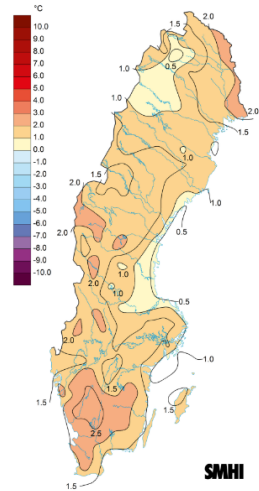

Medeltemperaturens avvikelse från den normala under mars 2024. Normalperiod 1991-2020.

Referensnormalperiod 1961-1990

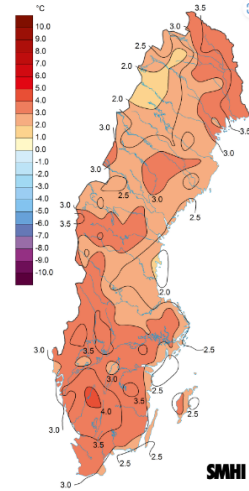

Medeltemperaturens avvikelse från den normala under mars 2024. Referensnormalperiod 1961-1990.

Kartorna visar hur mycket medeltemperaturen för mars 2024 avviker (i °C) från medeltemperaturen för normalperioden 1991-2020 och referensnormalperioden 1961-1990. Analyserna bygger på observationer från cirka 200 stationer som dagligen rapporterar in temperaturer.

Notera att dessa kartor är automatgenererade med en grov kvalitetskontroll. Data kan saknas i underlaget och felaktigheter kan förekomma.

Varför två kartor? För att beskriva dagens klimat använder SMHI enligt WMO:s riktlinjer normalperioden 1991-2020. När klimatförändringen studeras använder SMHI referensnormalperioden 1961-1990.

Fortsatt ökande priser på bostadsmarknaden

Prisutveckling bostadsrätter 2020-2024

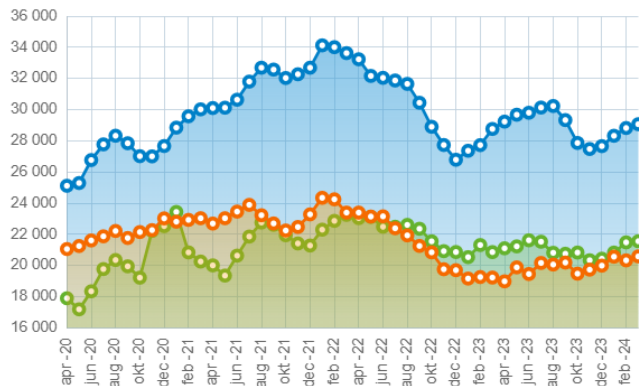

● Västerbottens län ● Norrbottens län ● Örebro län

Kr/kvm

Uppdaterad: 09 april 2024

Prisutveckling villor 2020-2024

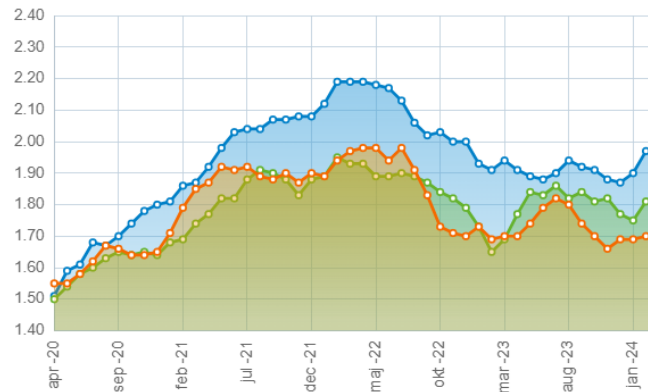

● Västerbottens län ● Norrbottens län ● Örebro län

Köpeskillingskoefficient (K/T)

Uppdaterad: 09 april 2024

← 184 sålda

← 124 sålda

Källa: Svensk mäklarstatistik, senaste månaden preliminär, statistiken uppdateras efterhand som data rapporteras in

Senaste 3 mån i sammanfattning (jan-mars)

Bostadsrätter pris/kvm

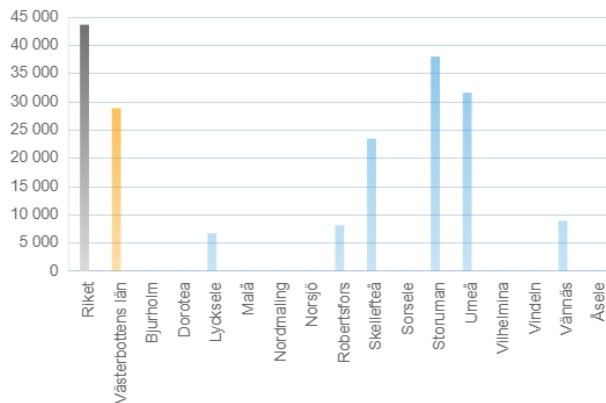

Villor pris/kvm

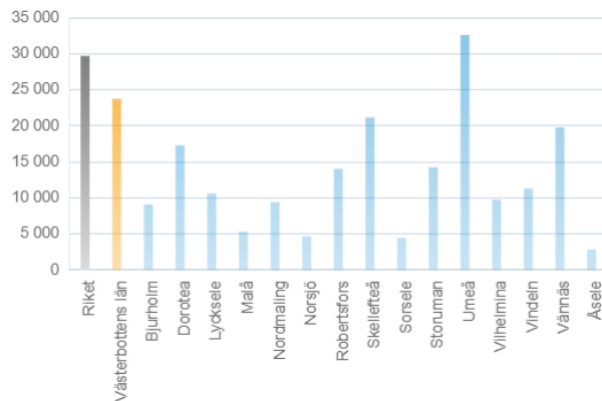

Fritidshus pris/kvm

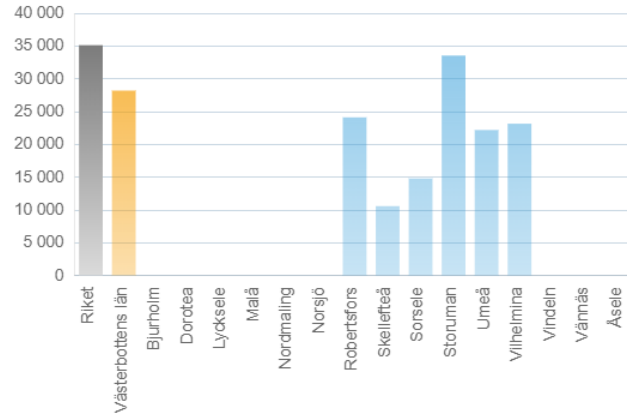

Källa: Svensk mäklarstatistik, senaste månaden preliminär, statistiken uppdateras efterhand som data rapporteras in, statistiken visar försäljningar via mäklare

+306 invånare i februari

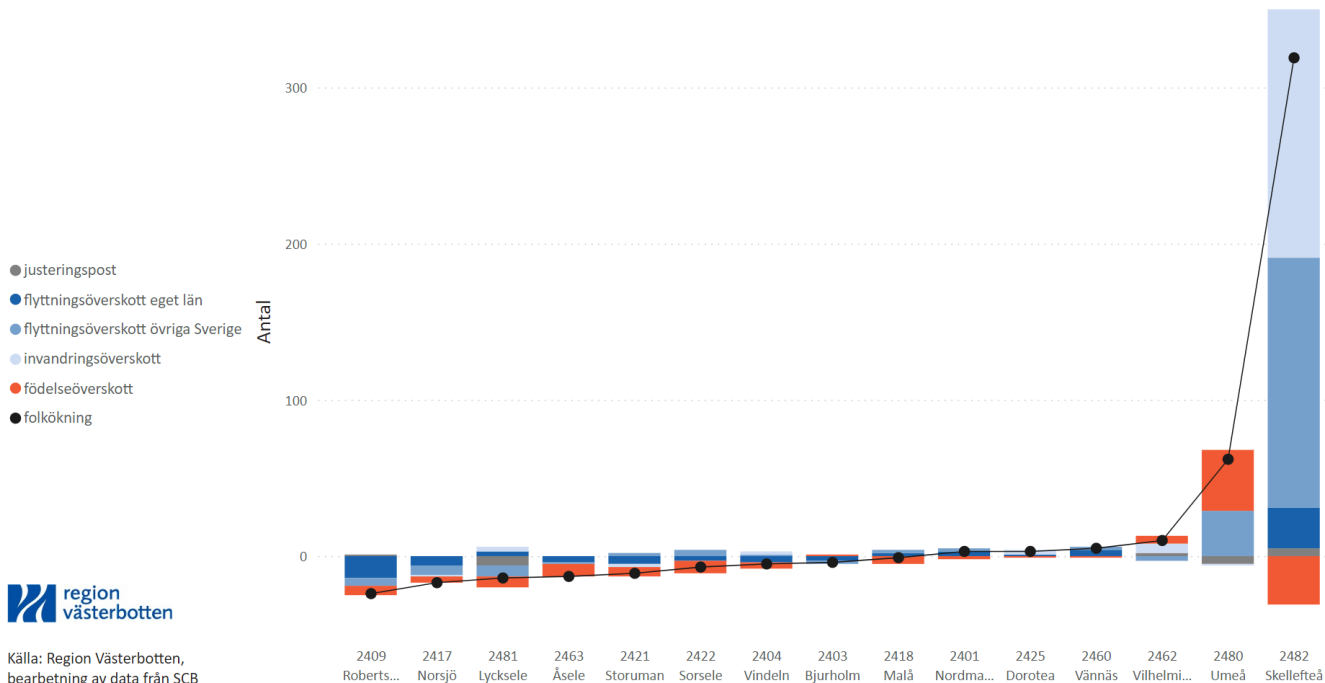

Ordförklaring

Justeringspost: födselar, dödsfall, in- och utvandring som rapporterats in under månaden men som inträffat tidigare

Flyttningsöverskott = inflyttade - utflyttade

Invandringsöverskott = invandring - utvandring

Födelseöverskott = födda - döda

279 368 invånare i februari

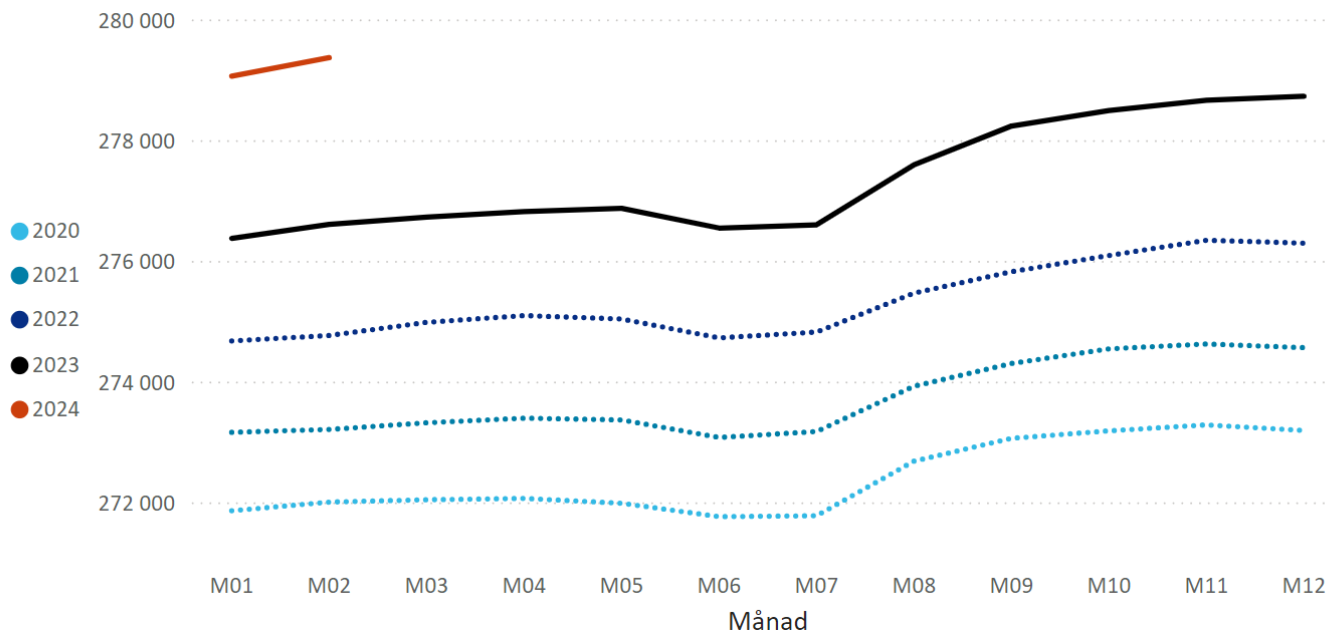

Kontakt: anna.norin@regionvasterbotten.se

Månadsläge Västerbotten publiceras månadsvis på Analysportal NORR,
<https://analysportalnorr.se>