

# Månadsläge Älvsbyn

April 2026

# Konjunkturläget i Sverige

Konjunkturklockan, februari 2026



Källa: SCB Konjunkturklockan

# Arbetsmarknad

Arbetsmarknadsstatus i Älvsbyn 2024-2026, antal

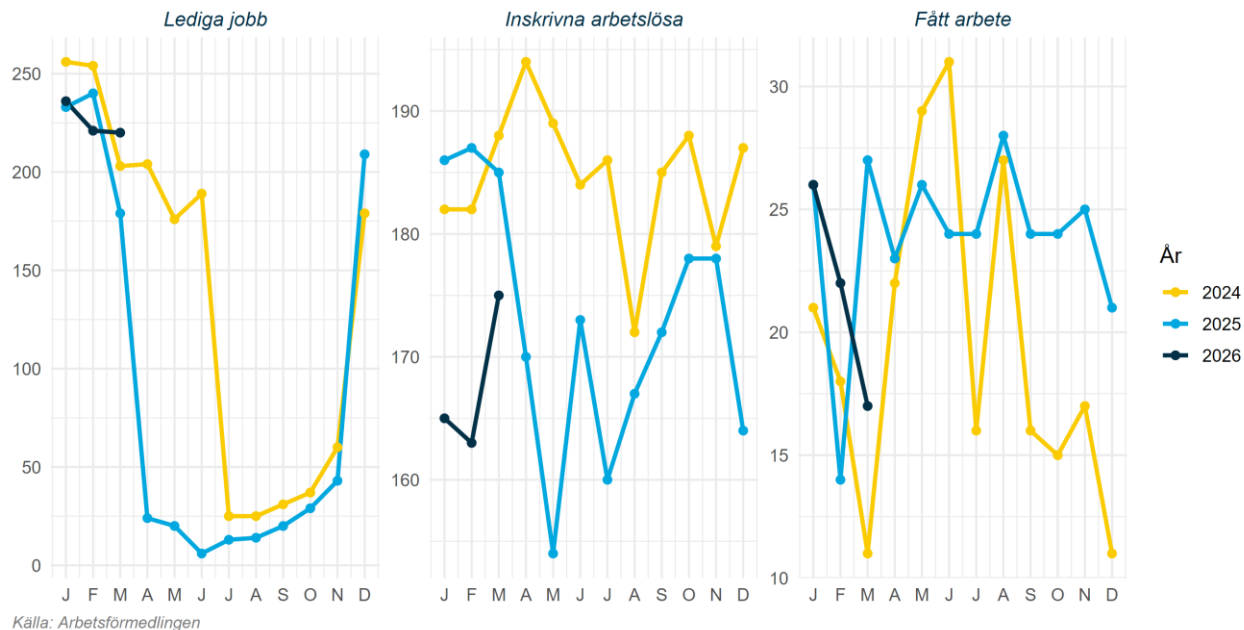

# Arbetsmarknad

Arbetslöshet för olika grupper i Älvsbyn 2026-03 jämfört med 2025-03, andel

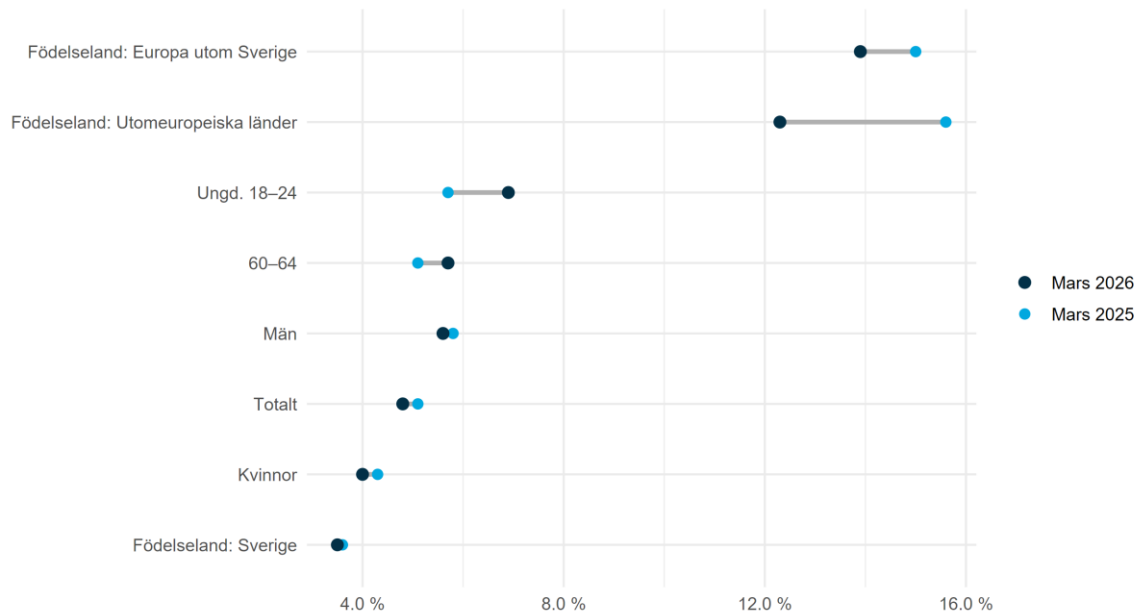

Källa: Arbetsförmedlingen

# Näringsliv

Näringslivsstatus i Älvsbyn 2024-2026, antal

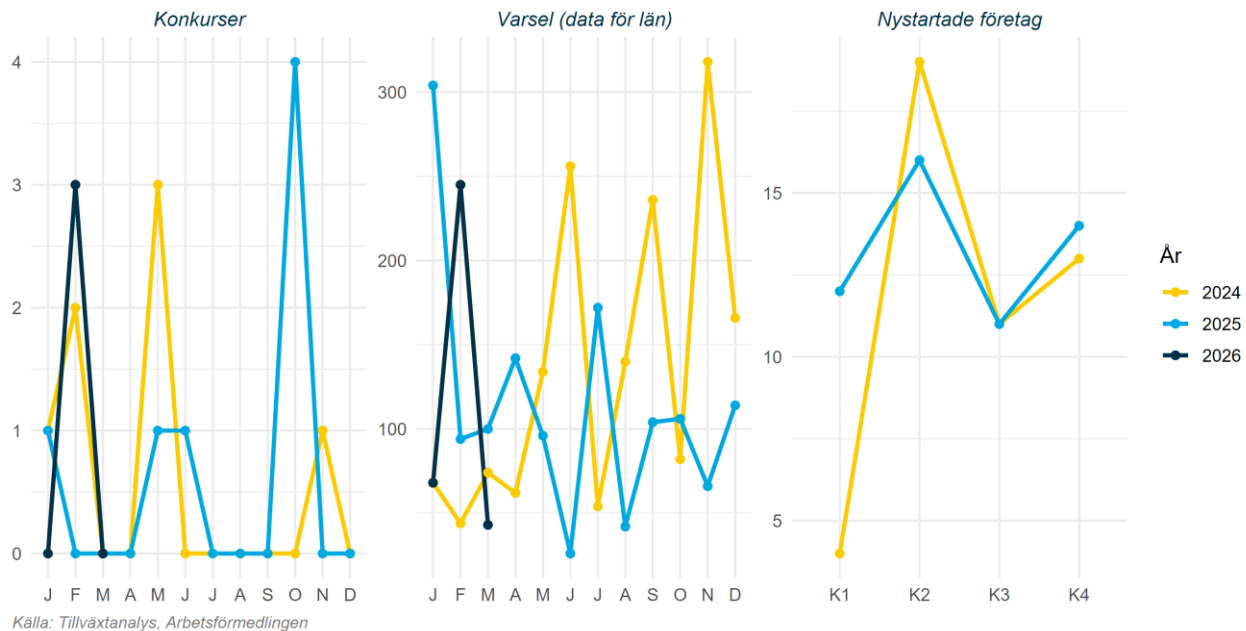

# Näringsliv

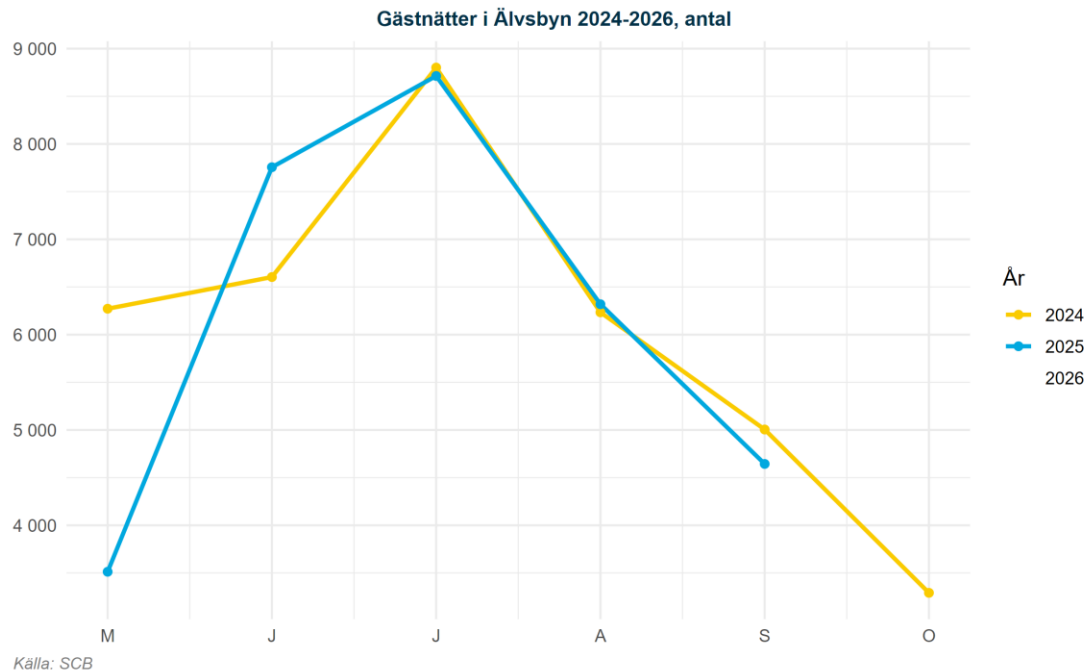

# Klimat

## Månadens väder i Sverige mars 2026

Medeltemperatur jämfört med 1961-1990



Nederbörd jämfört med 1961-1990

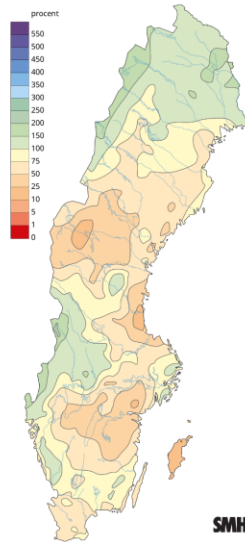

Månadens medeltemperatur jämfört med 1860-1900



Visar avvikelsen från 1860-1900 för aktuell månad. Svarta kurvan visar ungefär motsvarande tio-åriga medelvärdet. Linjen med prickar visar motsvarande för global medeltemperatur.

# Bostadsmarknad

Utveckling över tid i Norrbotten 2022-2026

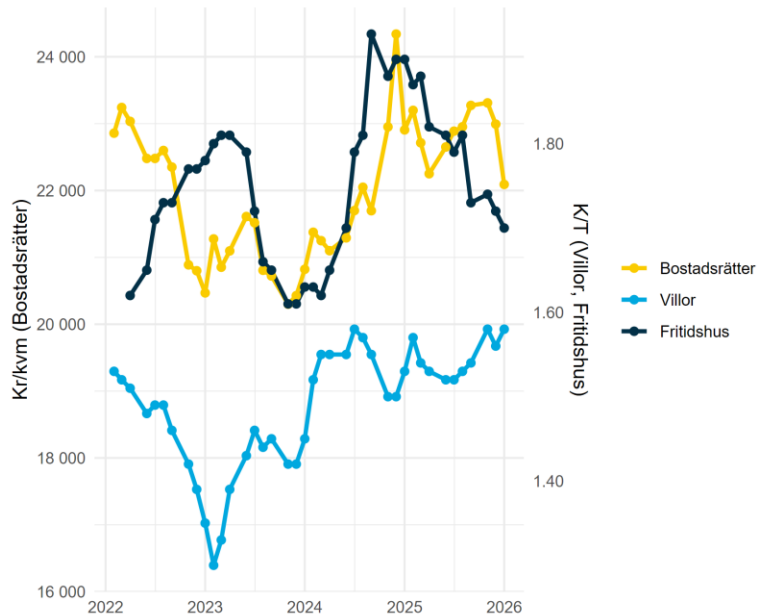

Källa: Mäklarstatistik

Bostadsstatistik för Älvsbyn senaste tre mån

## Bostadsrätter

Antal sålda	Kr/kvm	Medelpris kr
0	0	0

## Villor

Antal sålda	Kr/kvm	Medelpris kr
17	9 010	1 059 000

## Fritidshus

Antal sålda	Kr/kvm	Medelpris kr
0	0	0

# Befolkningsutveckling

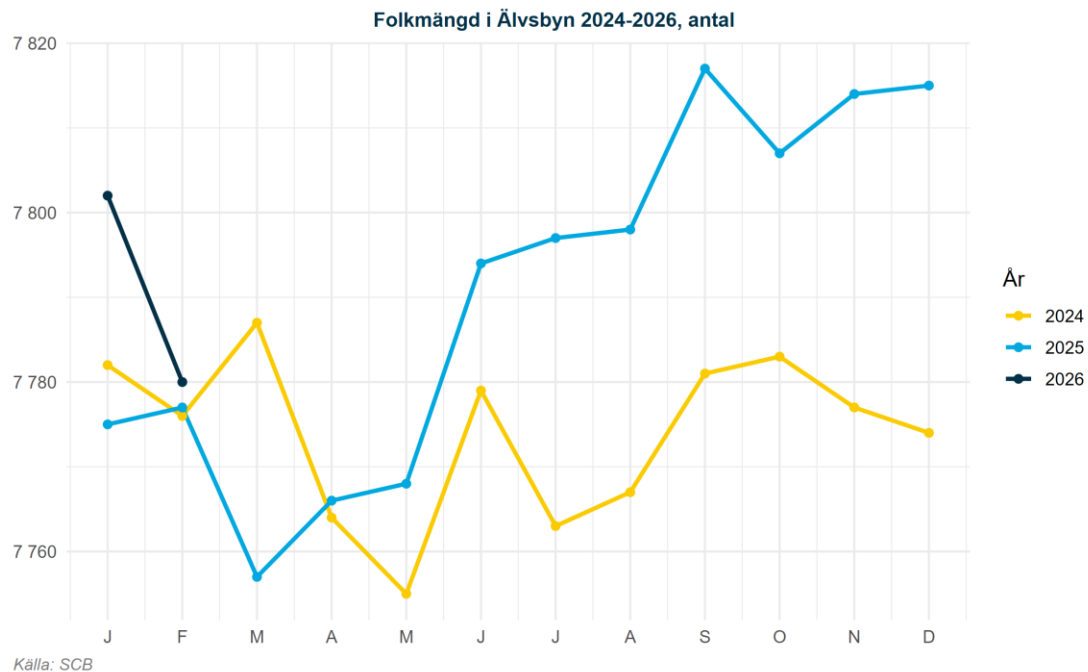

# Befolkningsutveckling

Befolkningsförändring i Älvsbyn uppdelat på typ 2024-2026, antal

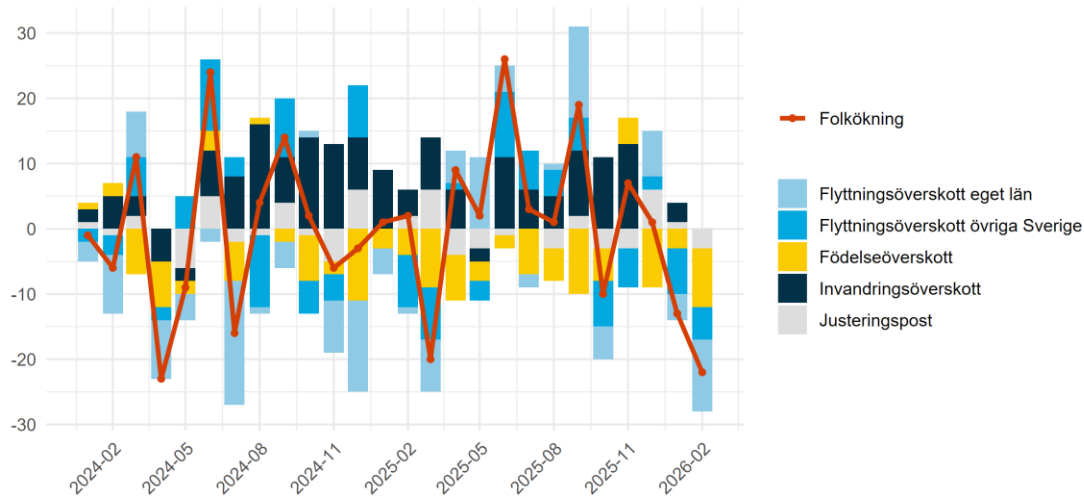

Källa: SCB

Ordförklaring Justeringspost: födslar, dödsfall, in- och utvandring som rapporterats in under månaden men som inträffat tidigare. Flyttningsoverskott = inflyttade-utflyttade, Invandringsoverskott = invandring-utvandring samt Födelseoverskott = födda-döda. Av sekretesskäl gör SCB från 2025 mindre justeringar av enskilda värden, summeringen över typer av befolkningsförändringar skiljer sig därför från den totala befolkningsförändringen.