

# Månadsläge Haparanda

April 2026

# Konjunkturläget i Sverige

Konjunkturklockan, februari 2026



Källa: SCB Konjunkturklockan

# Arbetsmarknad

Arbetsmarknadsstatus i Haparanda 2024-2026, antal

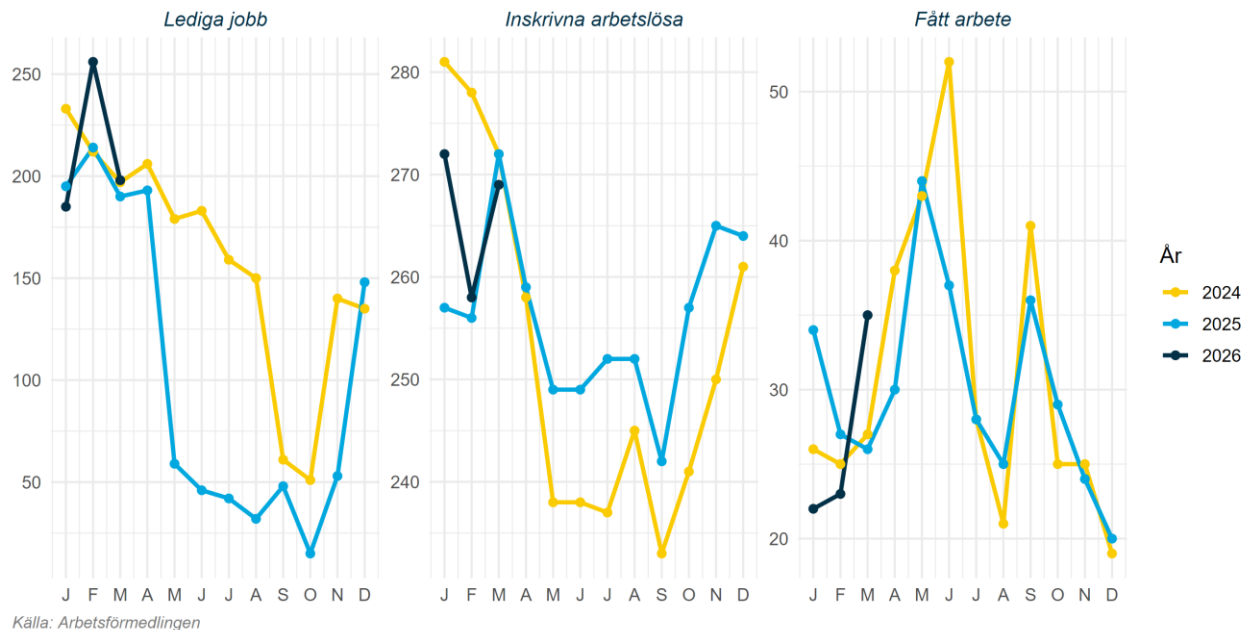

# Arbetsmarknad

Arbetslöshet för olika grupper i Haparanda 2026-03 jämfört med 2025-03, andel

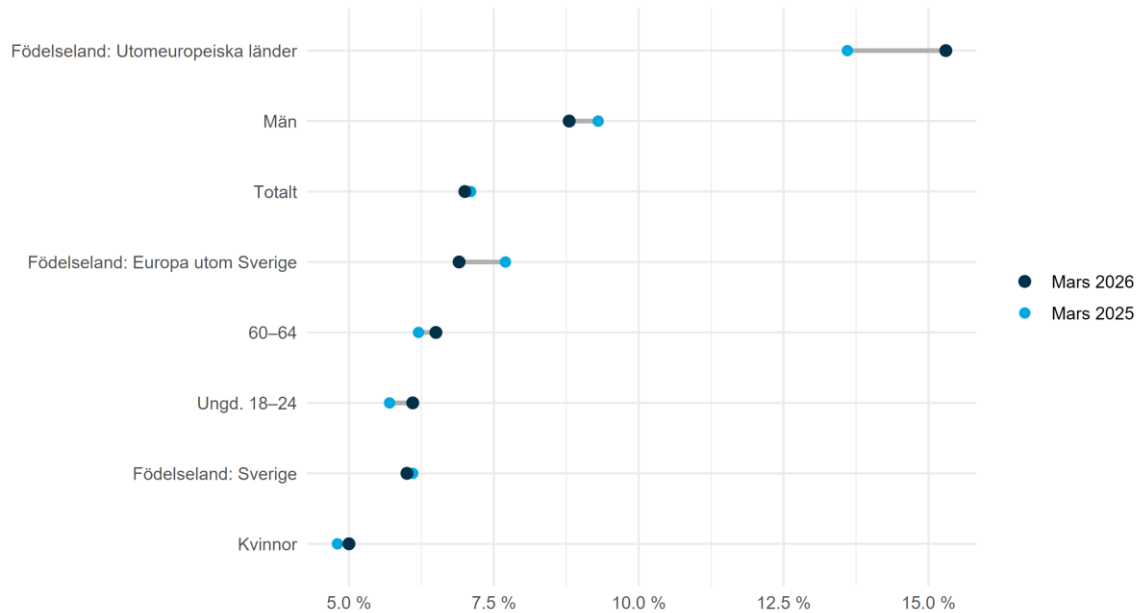

Källa: Arbetsförmedlingen

# Näringsliv

Näringslivsstatus i Haparanda 2024-2026, antal

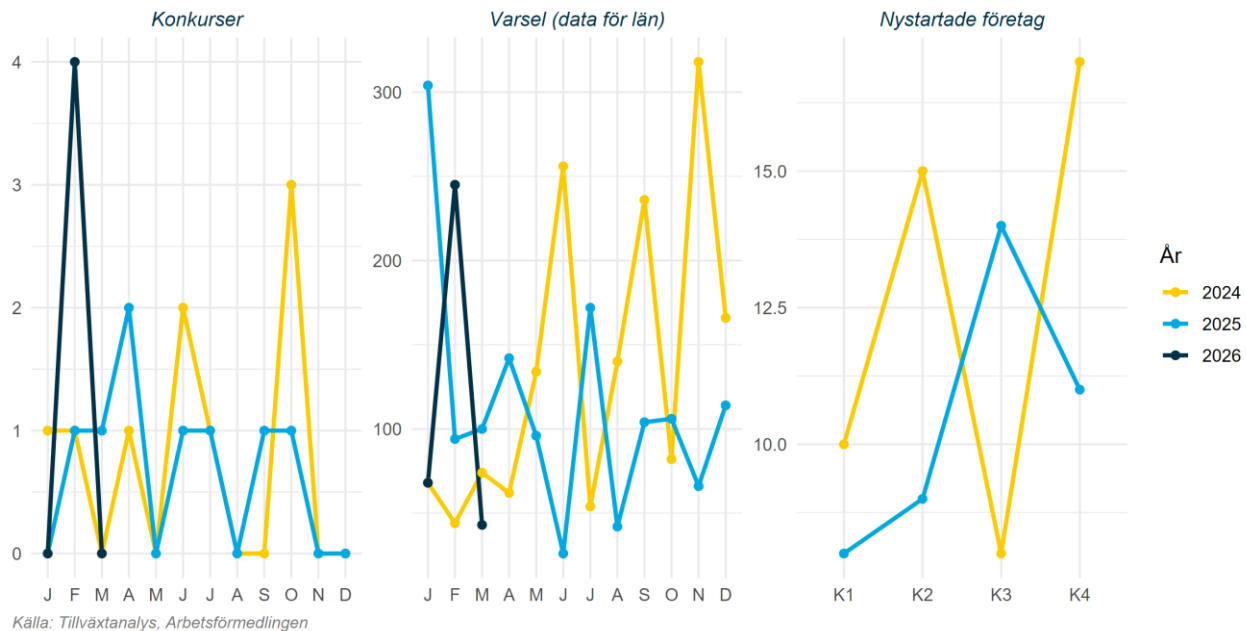

# Näringsliv

Gästnätter i Haparanda 2024-2026, antal

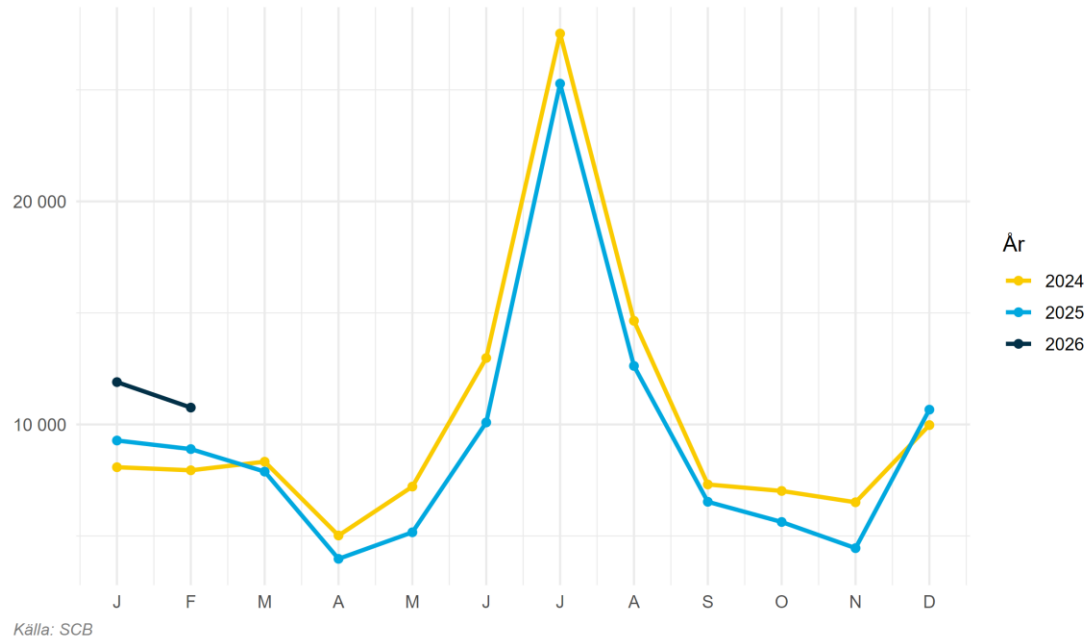

Källa: SCB

# Klimat

## Månadens väder i Sverige mars 2026

Medeltemperatur jämfört med 1961-1990



Nederbörd jämfört med 1961-1990

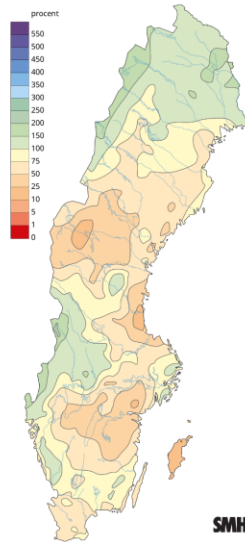

Månadens medeltemperatur jämfört med 1860-1900



Visar avvikelsen från 1860-1900 för aktuell månad. Svarta kurvan visar ungefär motsvarande tio-åriga medelvärdet. Linjen med prickar visar motsvarande för global medeltemperatur.

# Bostadsmarknad

Utveckling över tid i Norrbotten 2022-2026

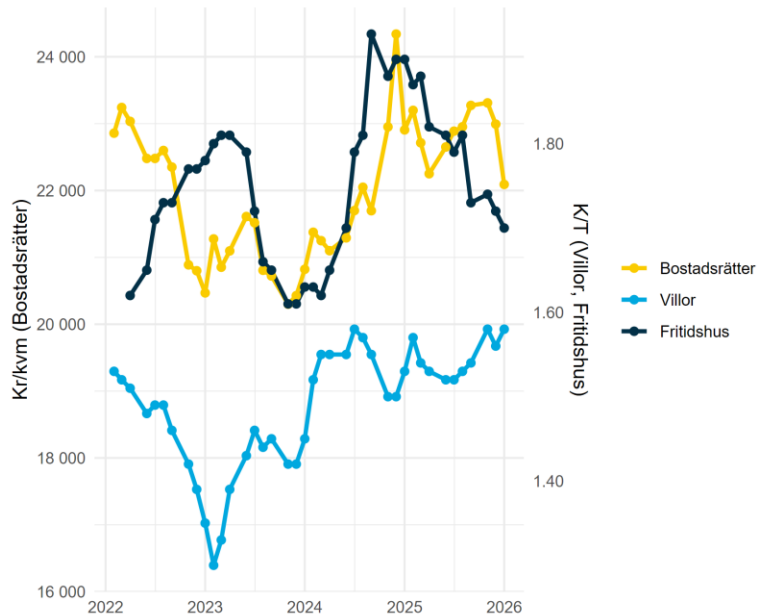

Källa: Mäklarstatistik

Bostadsstatistik för Haparanda senaste tre mån

## Bostadsrätter

Antal sålda 6	Kr/kvm 4 638	Medelpris kr 290 000
------------------	-----------------	-------------------------

## Villor

Antal sålda 7	Kr/kvm 4 817	Medelpris kr 695 000
------------------	-----------------	-------------------------

## Fritidshus

Antal sålda 0	Kr/kvm 0	Medelpris kr 0
------------------	-------------	-------------------

# Befolkningsutveckling

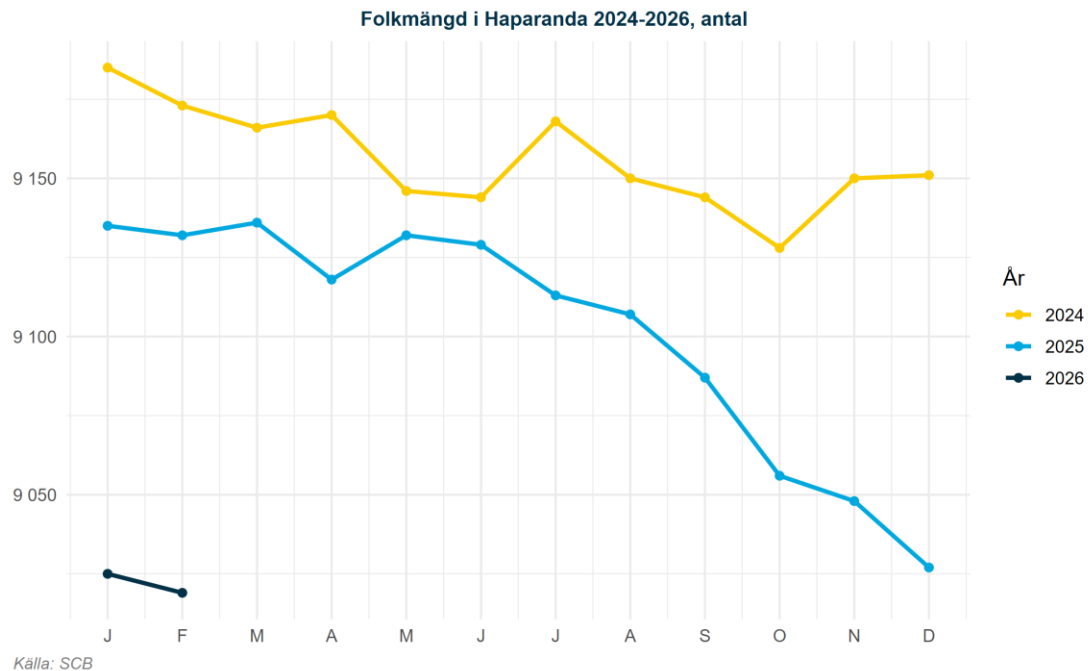

# Befolkningsutveckling

Befolkningsförändring i Haparanda uppdelat på typ 2024-2026, antal

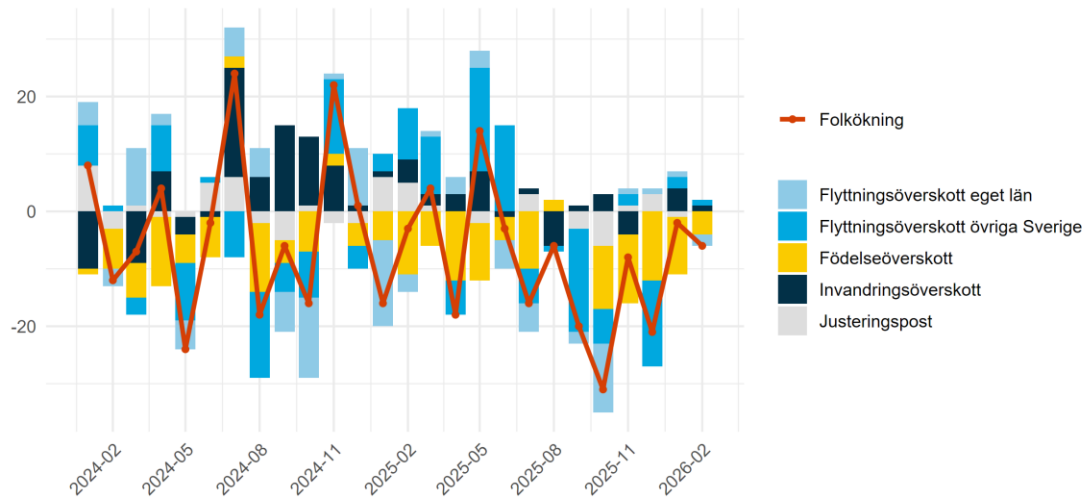

Källa: SCB

Ordförklaring Justeringspost: födslar, dödsfall, in- och utvandring som rapporterats in under månaden men som inträffat tidigare. Flyttningsoverskott = inflyttade-utflyttade, Invandringsoverskott = invandring-utvandring samt Födelseöverskott = födda-döda. Av sekretessskäl gör SCB från 2025 mindre justeringar av enskilda värden, summeringen över typer av befolkningsförändringar skiljer sig därför från den totala befolkningsförändringen.