

Månadsläge Härjedalen

April 2026

Konjunkturläget i Sverige

Konjunkturklockan, februari 2026



Källa: SCB Konjunkturklockan

Arbetsmarknad

Arbetsmarknadsstatus i Härjedalen 2024-2026, antal

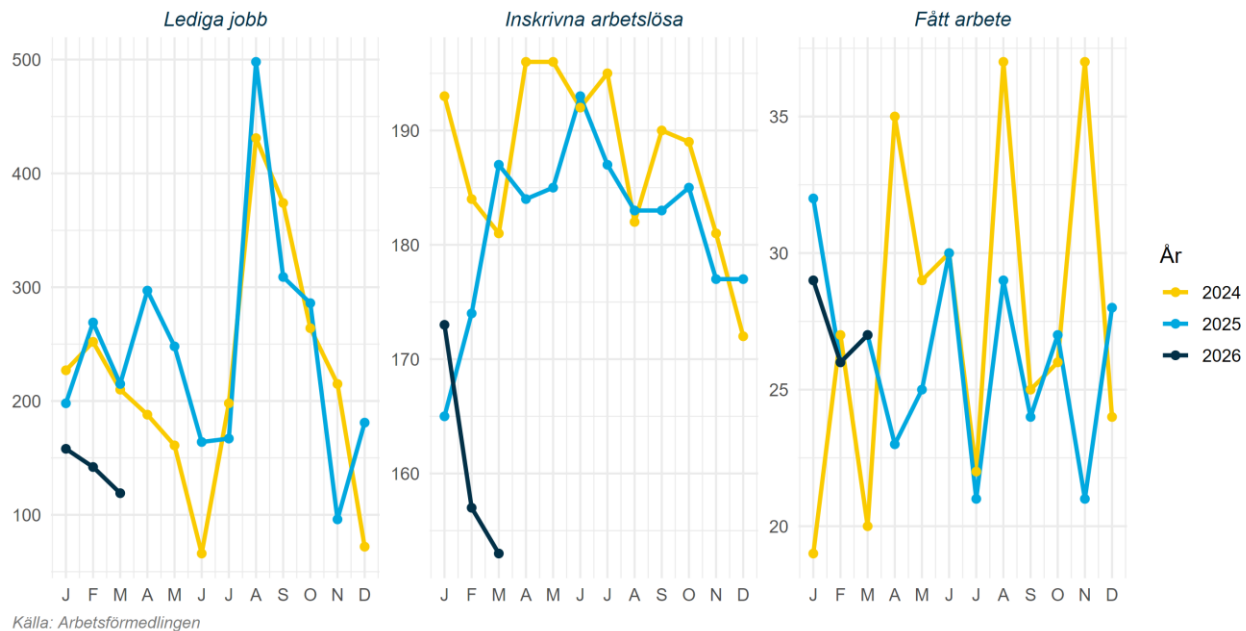

Arbetsmarknad

Arbetslöshet för olika grupper i Härjedalen 2026-03 jämfört med 2025-03, andel

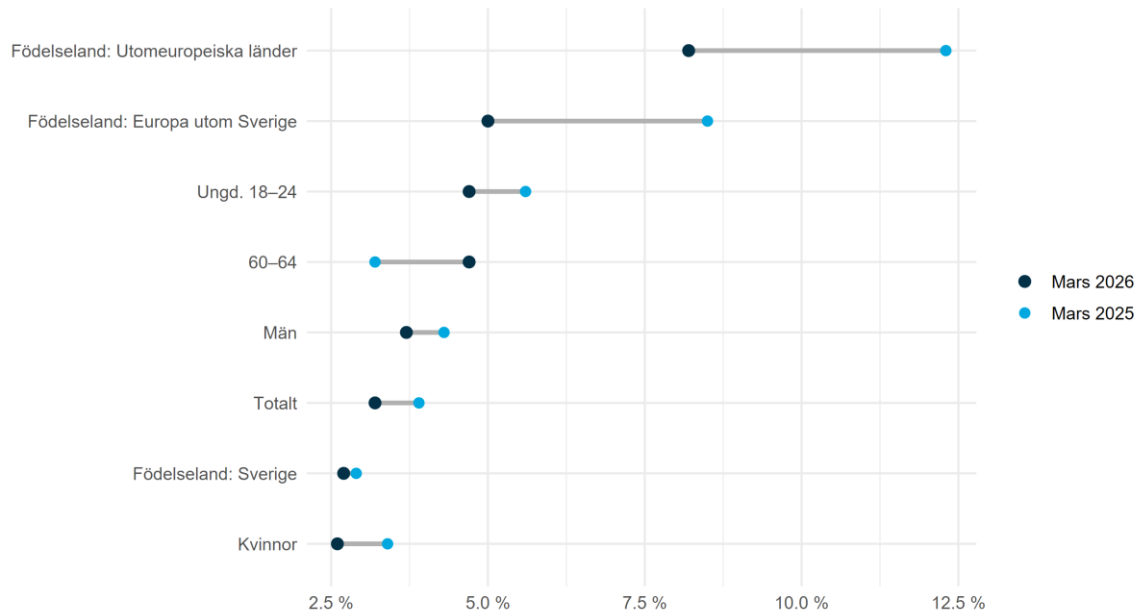

Källa: Arbetsförmedlingen

Näringsliv

Näringslivsstatus i Härjedalen 2024-2026, antal

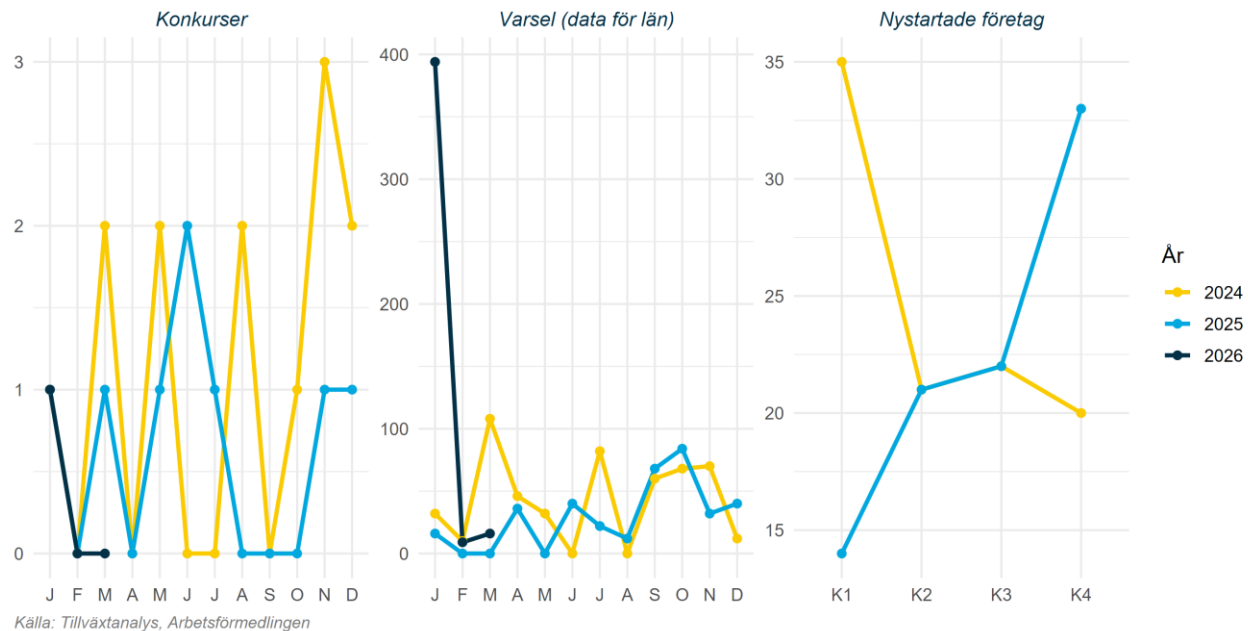

Näringsliv

Gästnätter i Härjedalen 2024-2026, antal

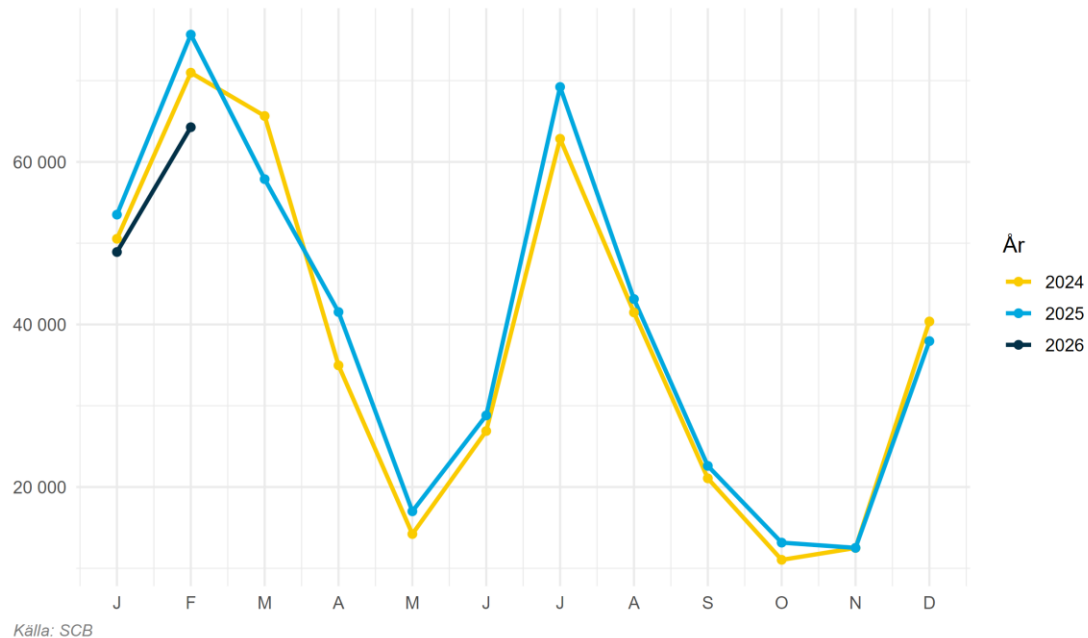

Källa: SCB

Klimat

Månadens väder i Sverige mars 2026

Medeltemperatur jämfört med 1961-1990



Nederbörd jämfört med 1961-1990

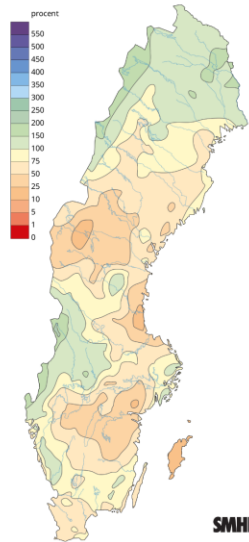

Månadens medeltemperatur jämfört med 1860-1900

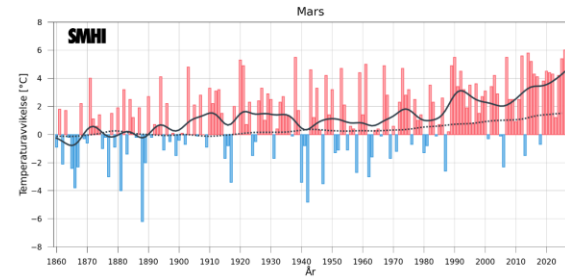

Visar avvikelsen från 1860-1900 för aktuell månad. Svarta kurvan visar ungefär motsvarande tio-åriga medelvärden. Linjen med prickar visar motsvarande för global medeltemperatur.

Bostadsmarknad

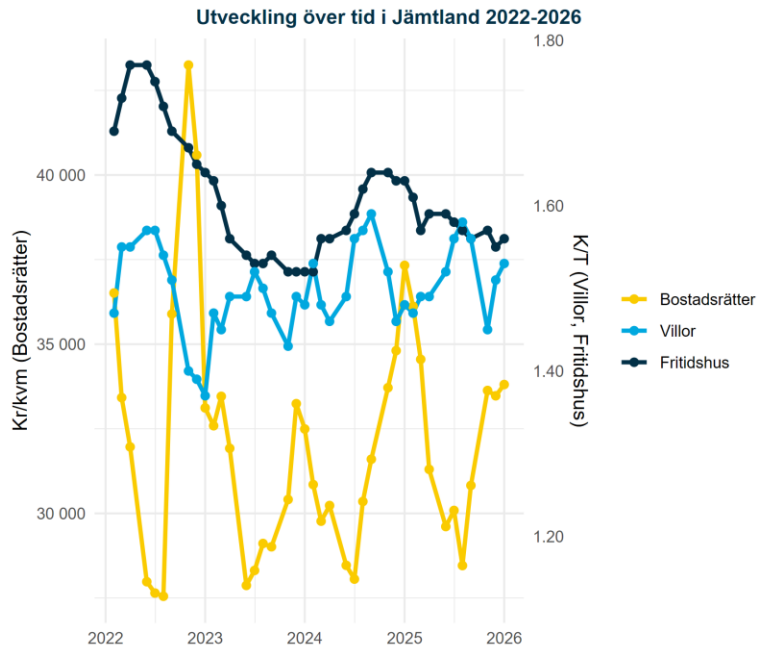

Källa: Mäklarstatistik

Bostadsstatistik för Härjedalen senaste tre mån

Bostadsrätter

Antal sålda 30	Kr/kvm 43 297	Medelpris kr 3 018 000
-------------------	------------------	---------------------------

Villor

Antal sålda 15	Kr/kvm 27 321	Medelpris kr 2 767 000
-------------------	------------------	---------------------------

Fritidshus

Antal sålda 29	Kr/kvm 38 080	Medelpris kr 3 361 000
-------------------	------------------	---------------------------

Befolkningsutveckling

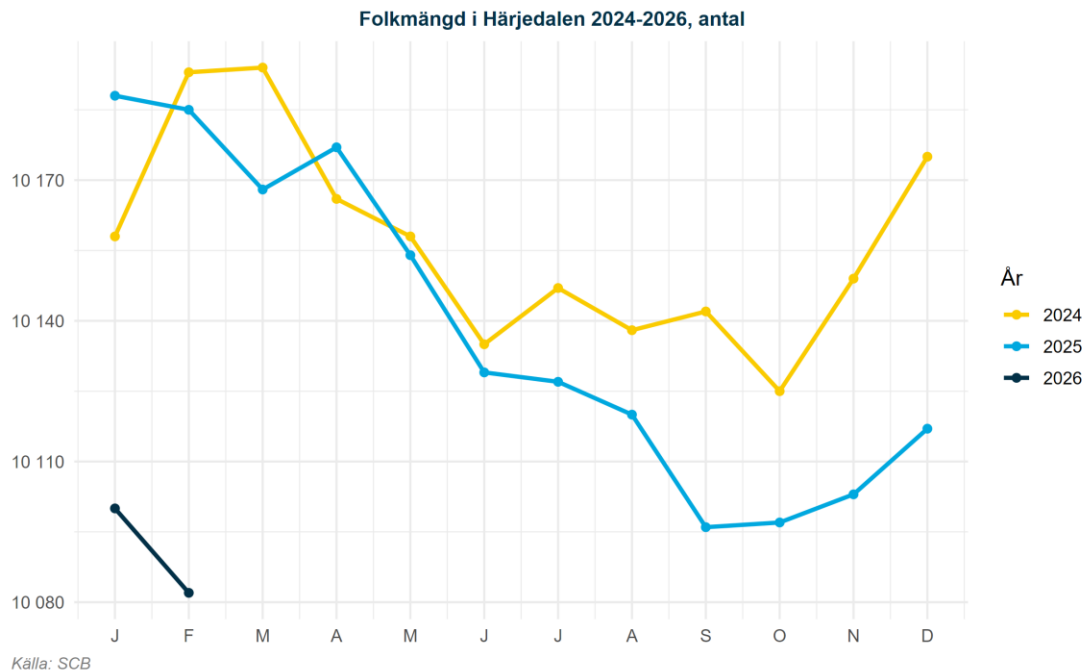

Befolkningsutveckling

Befolkningsförändring i Härjedalen uppdelat på typ 2024-2026, antal

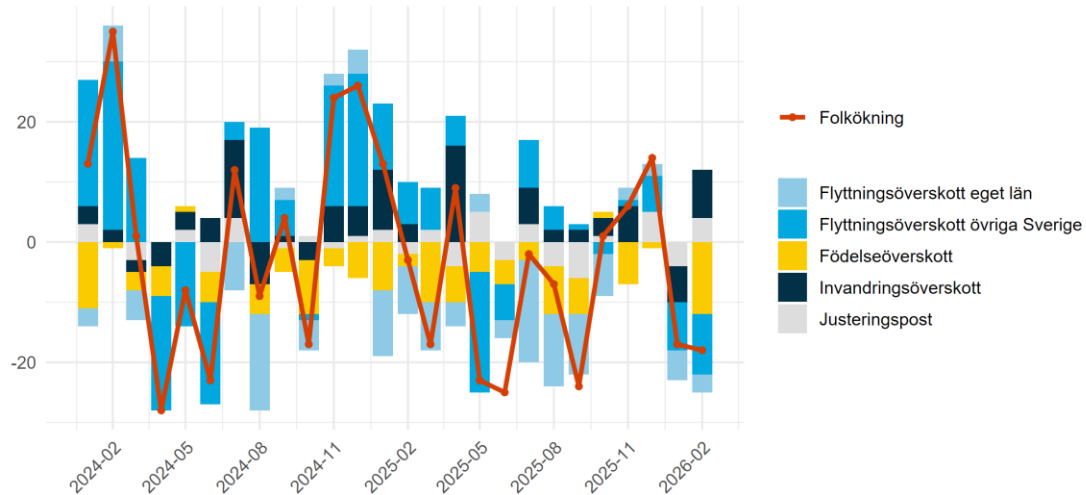

Källa: SCB

Ordförklaring Justeringspost: födsler, dödsfall, in- och utvandring som rapporterats in under månaden men som inträffat tidigare. Flyttningsoverskott = inflyttade-utflyttade, Invandringsoverskott = invandring-utvandring samt Födelseöverskott = födda-döda. Av sekretesskäl gör SCB från 2025 mindre justeringar av enskilda värden, summeringen över typer av befolkningsförändringar skiljer sig därför från den totala befolkningsförändringen.