

# Månadsläge Härjedalen

Juni 2026

# Konjunkturläget i Sverige

Konjunkturklockan, april 2026



Källa: SCB Konjunkturklockan

# Arbetsmarknad

Arbetsmarknadsstatus i Härjedalen 2024-2026, antal

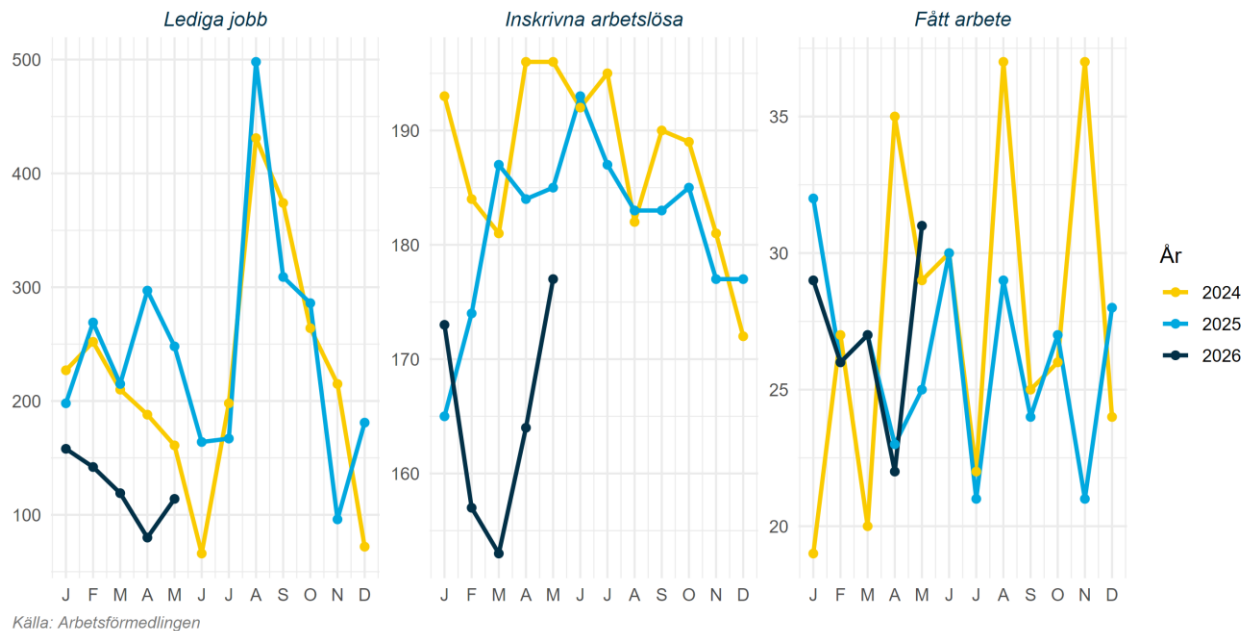

# Arbetsmarknad

Arbetslöshet för olika grupper i Härjedalen 2026-05 jämfört med 2025-05, andel

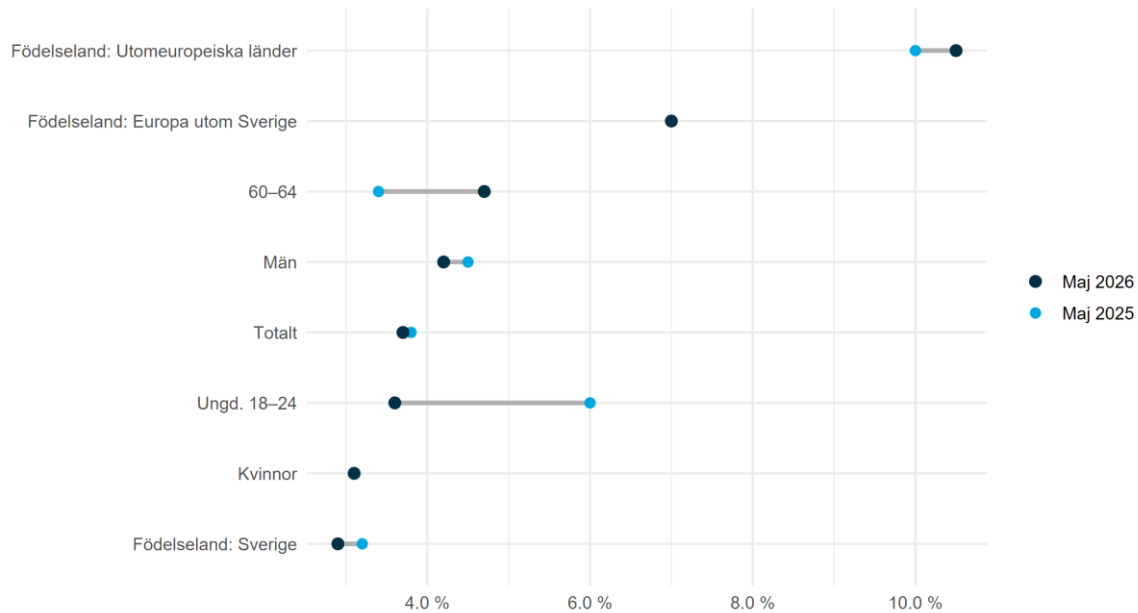

Källa: Arbetsförmedlingen

# Näringsliv

Näringslivsstatus i Härjedalen 2024-2026, antal

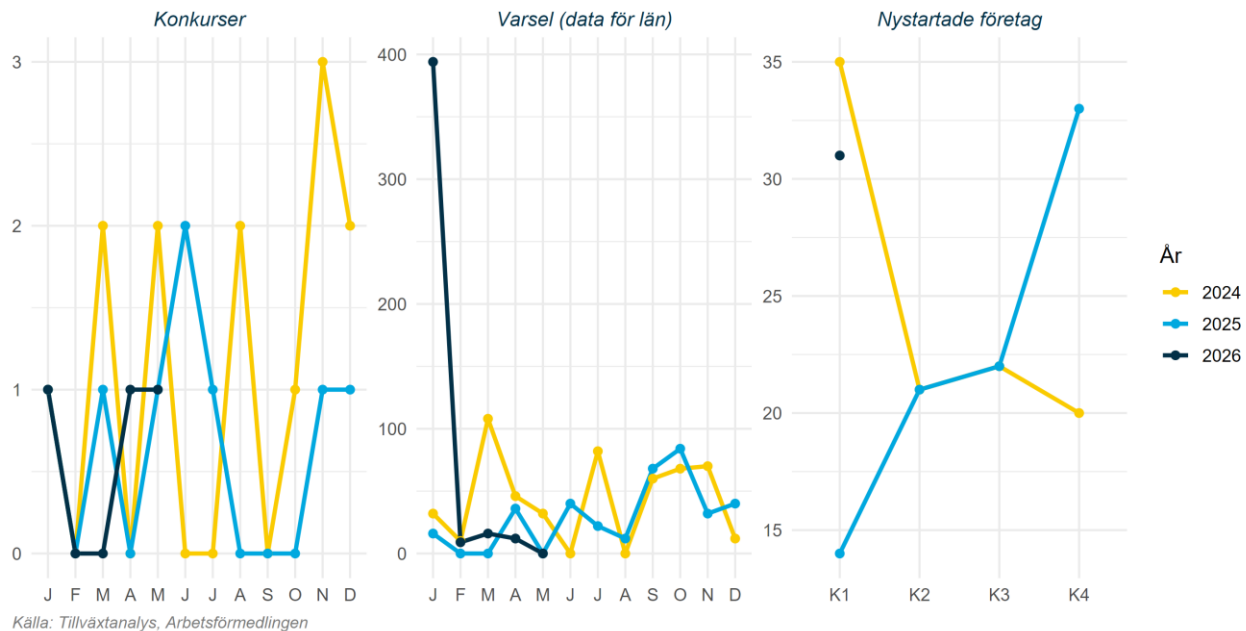

# Näringsliv

Gästnätter i Härjedalen 2024-2026, antal

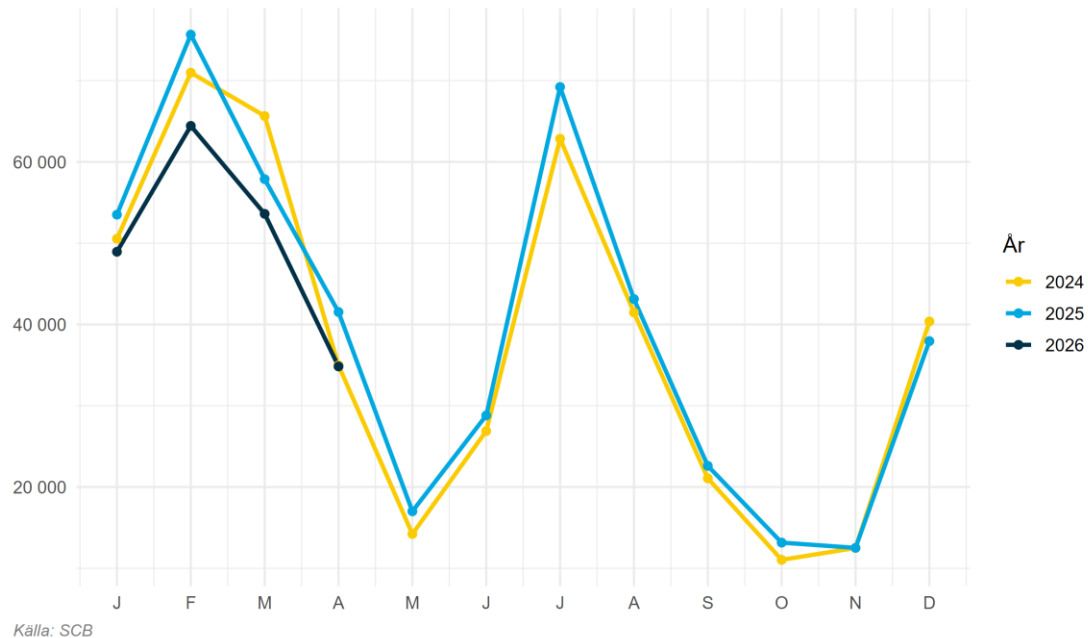

Källa: SCB

# Klimat

## Månadens väder i Sverige maj 2026

Medeltemperatur jämfört med 1961-1990



Nederbörd jämfört med 1961-1990

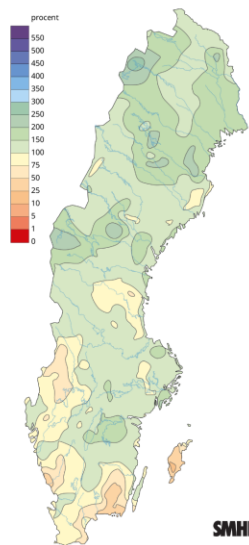

Månadens medeltemperatur jämfört med 1860-1900

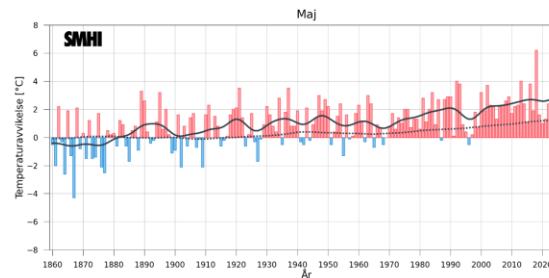

Visar avvikelser från 1860-1900 för aktuell månad. Svarta kurvan visar ungefär motsvarande tio-åriga medelvärden. Linjen med prickar visar motsvarande för global medeltemperatur.

# Bostadsmarknad

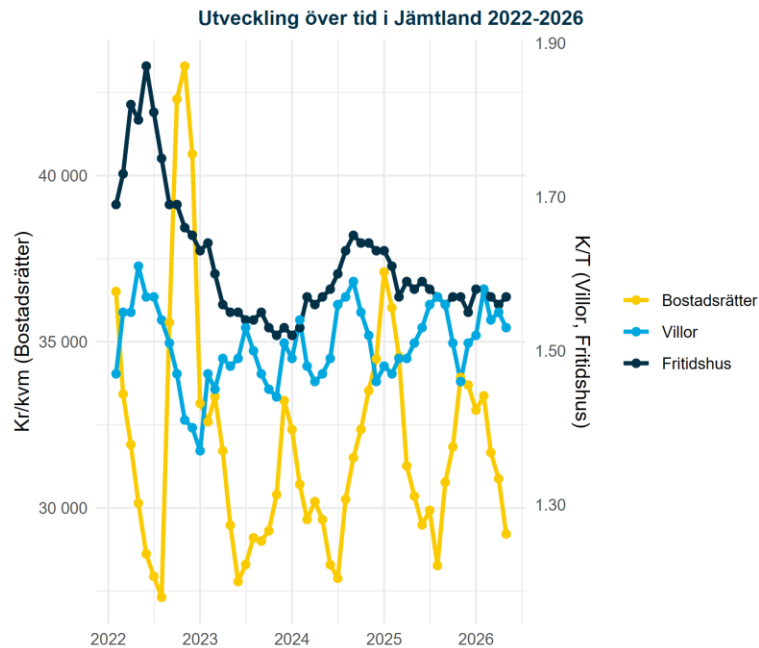

Källa: Mäklarstatistik

## Bostadsstatistik för Härjedalen senaste tre mån

### Bostadsrätter

Antal sålda 34	Kr/kvm 42 394	Medelpris kr 2 643 000
-------------------	------------------	---------------------------

### Villor

Antal sålda 19	Kr/kvm 26 223	Medelpris kr 2 725 000
-------------------	------------------	---------------------------

### Fritidshus

Antal sålda 23	Kr/kvm 42 257	Medelpris kr 3 552 000
-------------------	------------------	---------------------------

# Befolkningsutveckling

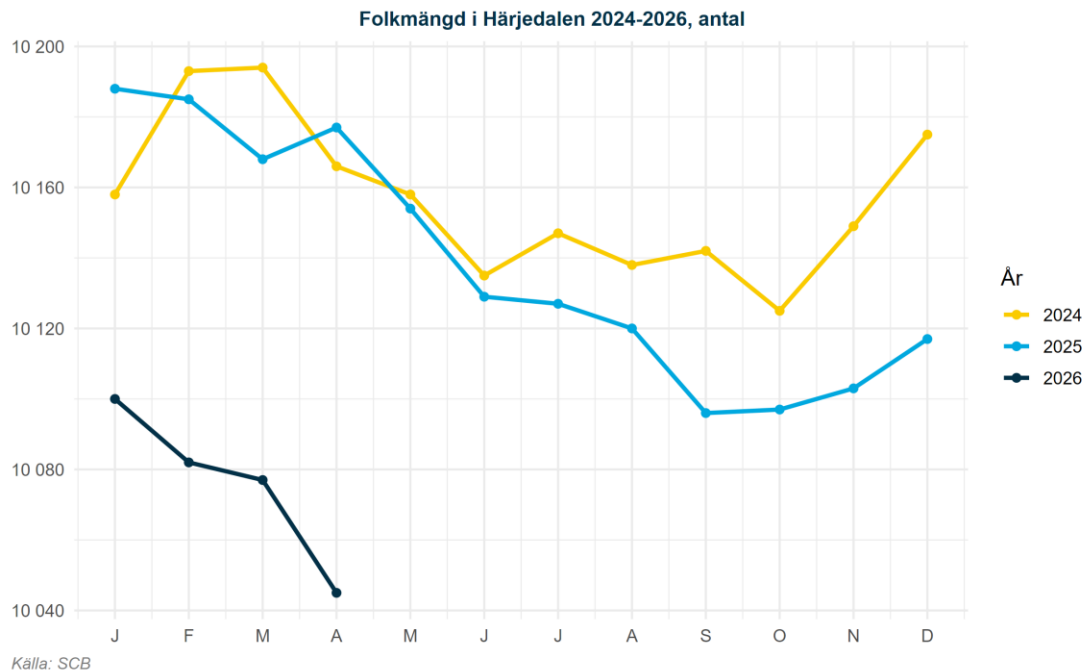

# Befolkningsutveckling

Befolkningsförändring i Härjedalen uppdelat på typ 2024-2026, antal

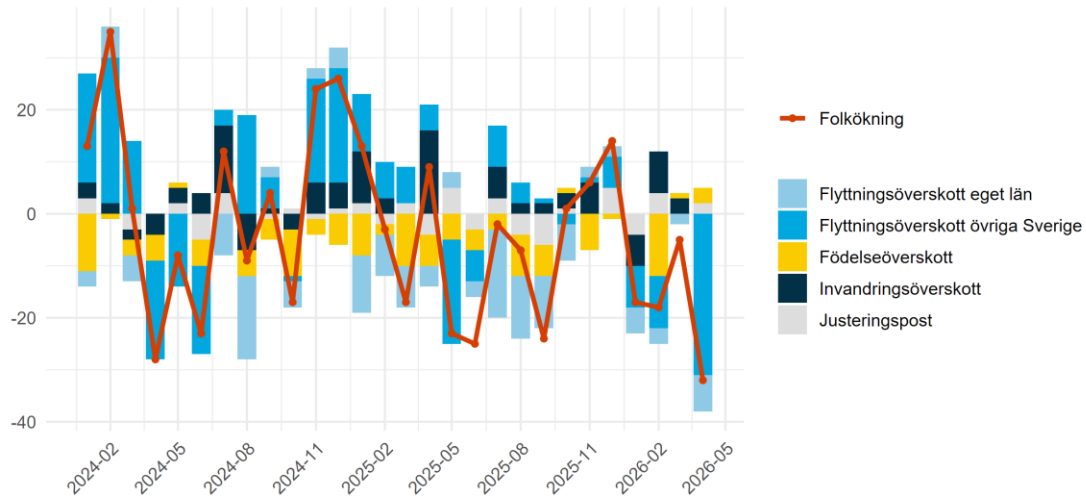

Källa: SCB

Ordförklaring Justeringspost: födslar, dödsfall, in- och utvandring som rapporterats in under månaden men som inträffat tidigare. Flyttningsöverskott = inflyttade-utflyttade, Invandringsöverskott = invandring-utvandring samt Födelseöverskott = födda-döda. Av sekretessskäl gör SCB från 2025 mindre justeringar av enskilda värden, summeringen över typer av befolkningsförändringar skiljer sig därför från den totala befolkningsförändringen.