

Månadsläge Luleå

Juni 2026

Konjunkturläget i Sverige

Konjunkturklockan, april 2026



Källa: SCB Konjunkturklockan

Arbetsmarknad

Arbetsmarknadsstatus i Luleå 2024-2026, antal

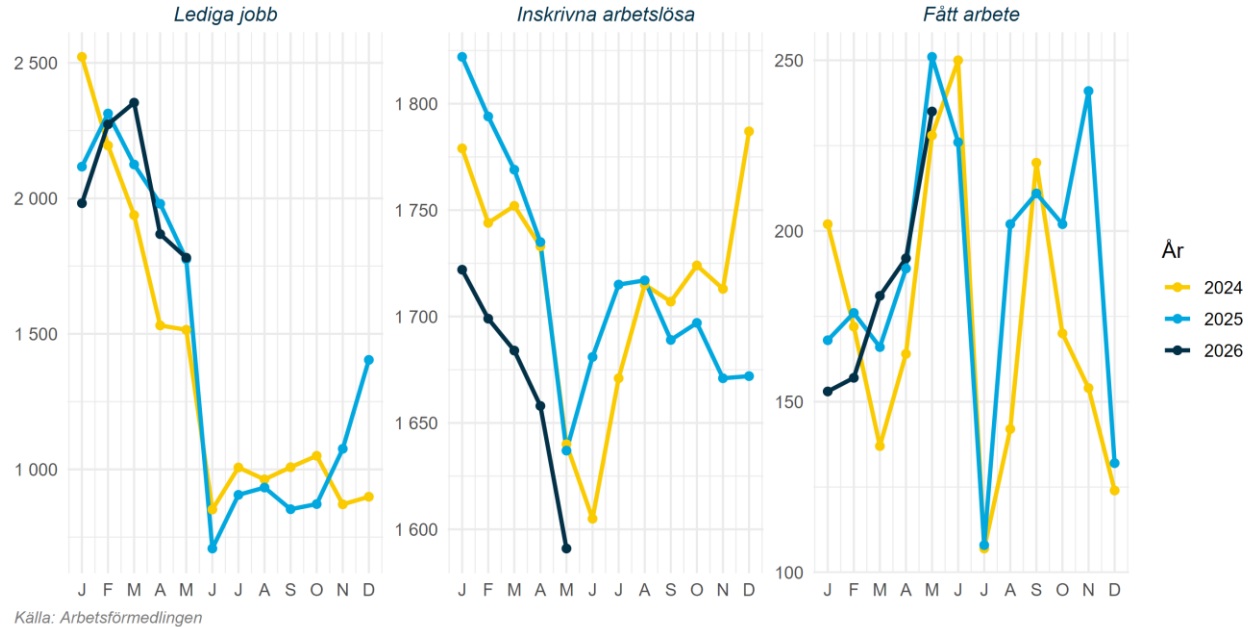

Arbetsmarknad

Arbetslöshet för olika grupper i Luleå 2026-05 jämfört med 2025-05, andel

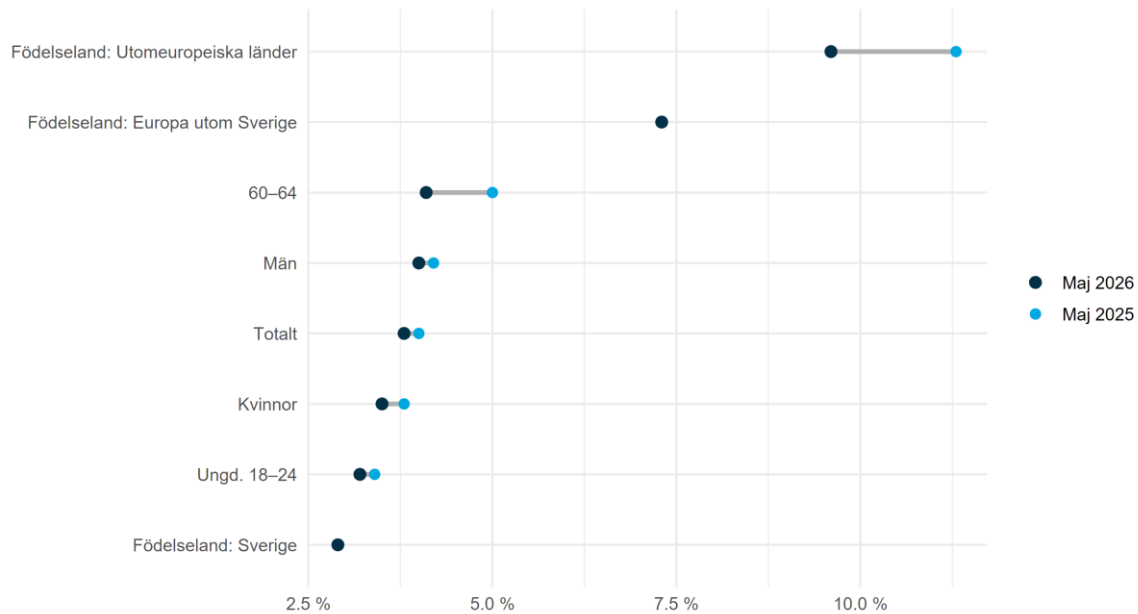

Källa: Arbetsförmedlingen

Näringsliv

Näringslivsstatus i Luleå 2024-2026, antal

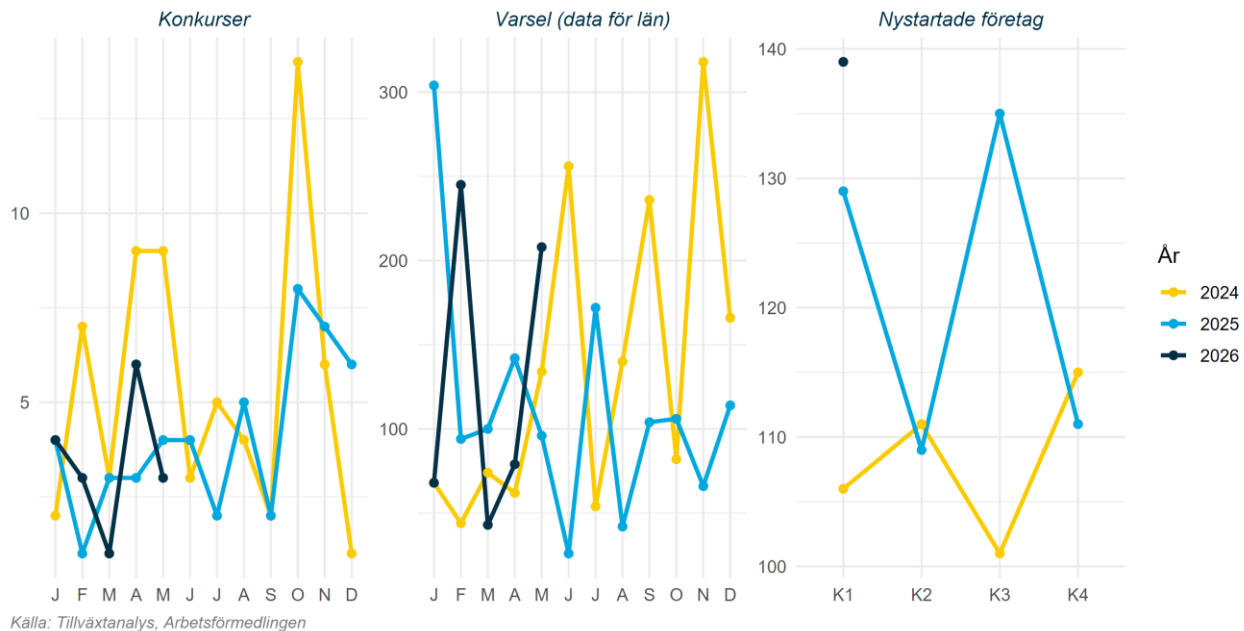

Näringsliv

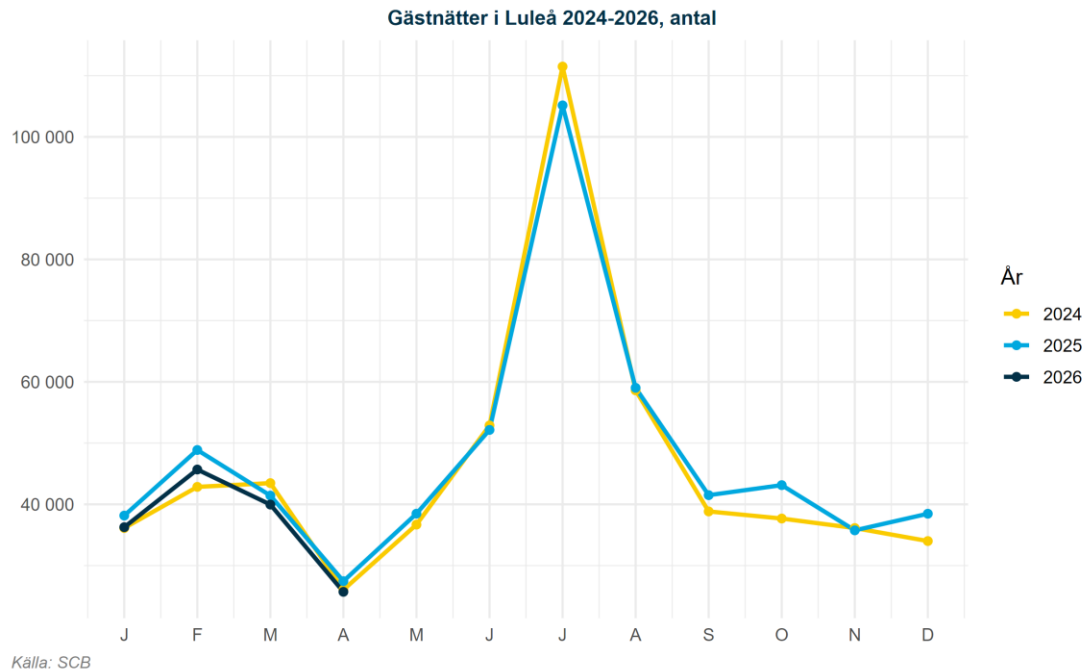

Klimat

Månadens väder i Sverige maj 2026

Medeltemperatur jämfört med 1961-1990



Nederbörd jämfört med 1961-1990



Månadens medeltemperatur jämfört med 1860-1900



Visar avvikelser från 1860-1900 för aktuell månad. Svarta kurvan visar ungefär motsvarande tio-åriga medelvärden. Linjen med prickar visar motsvarande för global medeltemperatur.

Bostadsmarknad

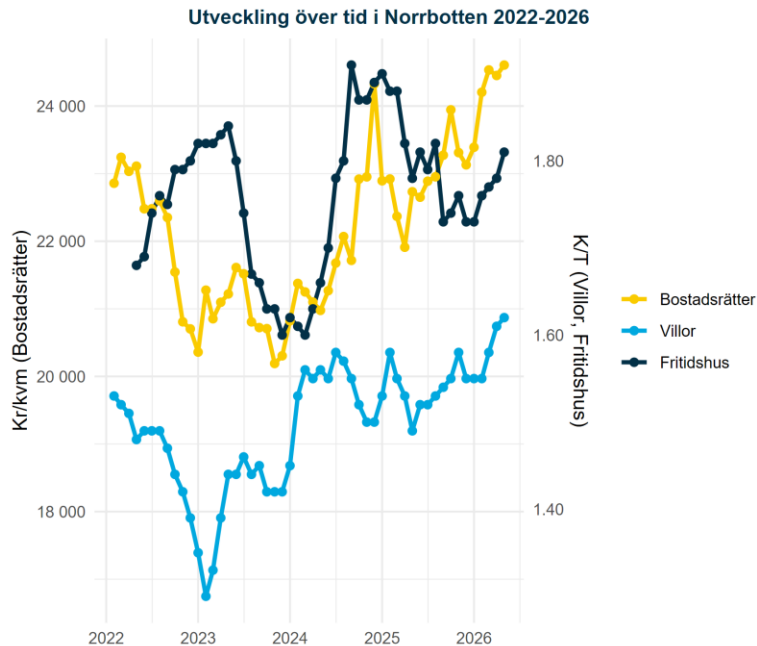

Källa: Mäklarstatistik

Bostadsstatistik för Luleå senaste tre mån

Bostadsrätter

Antal sålda 236	Kr/kvm 28 849	Medelpris kr 2 027 000
--------------------	------------------	---------------------------

Villor

Antal sålda 136	Kr/kvm 28 576	Medelpris kr 3 630 000
--------------------	------------------	---------------------------

Fritidshus

Antal sålda 10	Kr/kvm 33 455	Medelpris kr 1 739 000
-------------------	------------------	---------------------------

Befolkningsutveckling

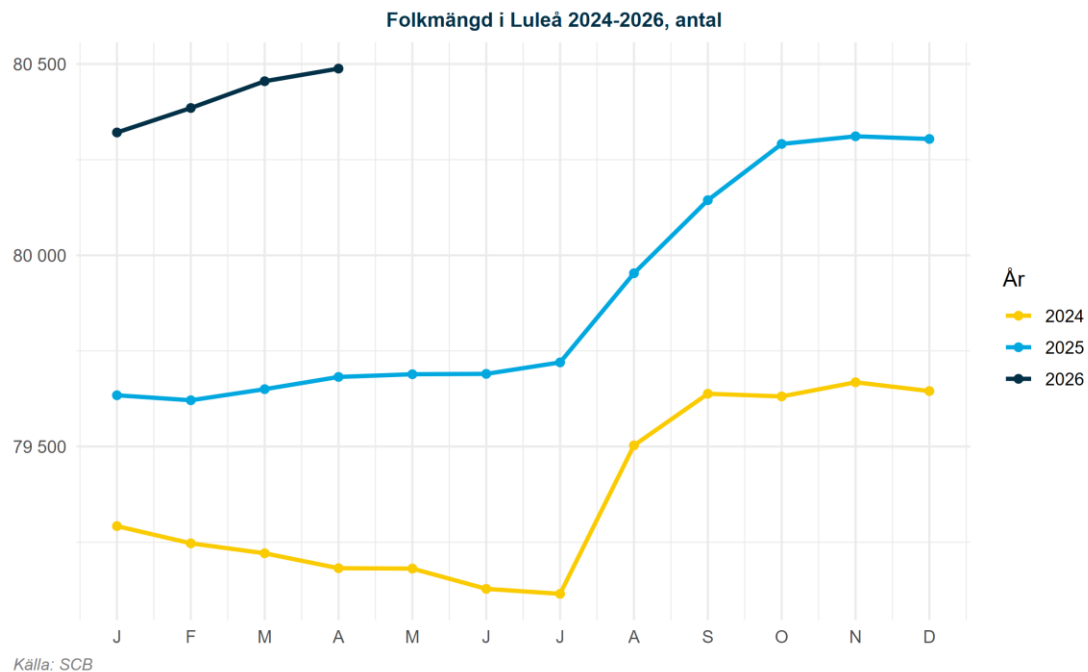

Befolkningsutveckling

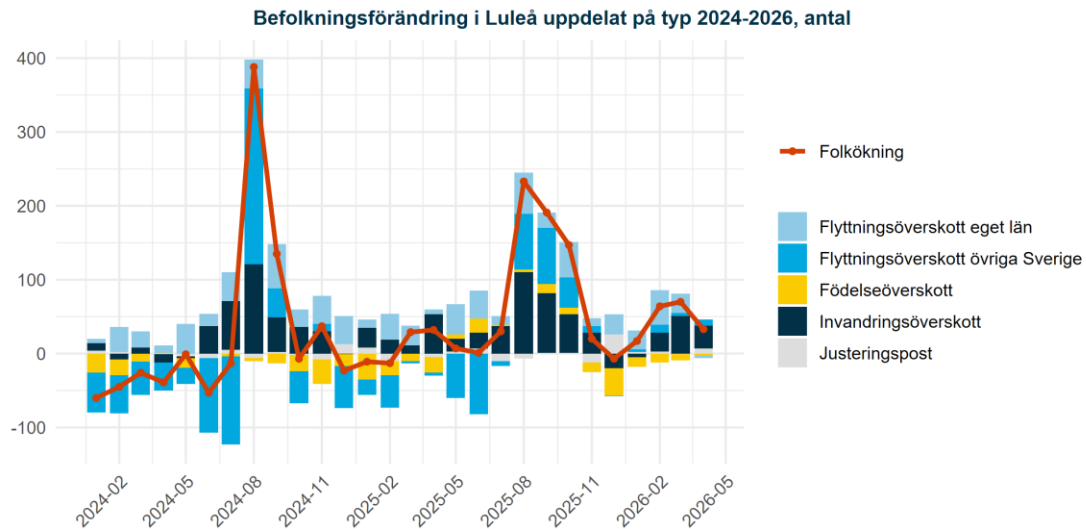

Källa: SCB

Ordförklaring Justeringspost: födsler, dödsfall, in- och utvandring som rapporterats in under månaden men som inträffat tidigare. Flyttningsöverskott = inflyttade-utflyttade, Invandringsöverskott = invandring-utvandring samt Födelseöverskott = födda-döda. Av sekretessskäl gör SCB från 2025 mindre justeringar av enskilda värden, summeringen över typer av befolkningsförändringar skiljer sig därför från den totala befolkningsförändringen.