

# Månadsläge Luleå

Maj 2026

# Konjunkturläget i Sverige

Konjunkturklockan, mars 2026



Källa: SCB Konjunkturklockan

# Arbetsmarknad

Arbetsmarknadsstatus i Luleå 2024-2026, antal

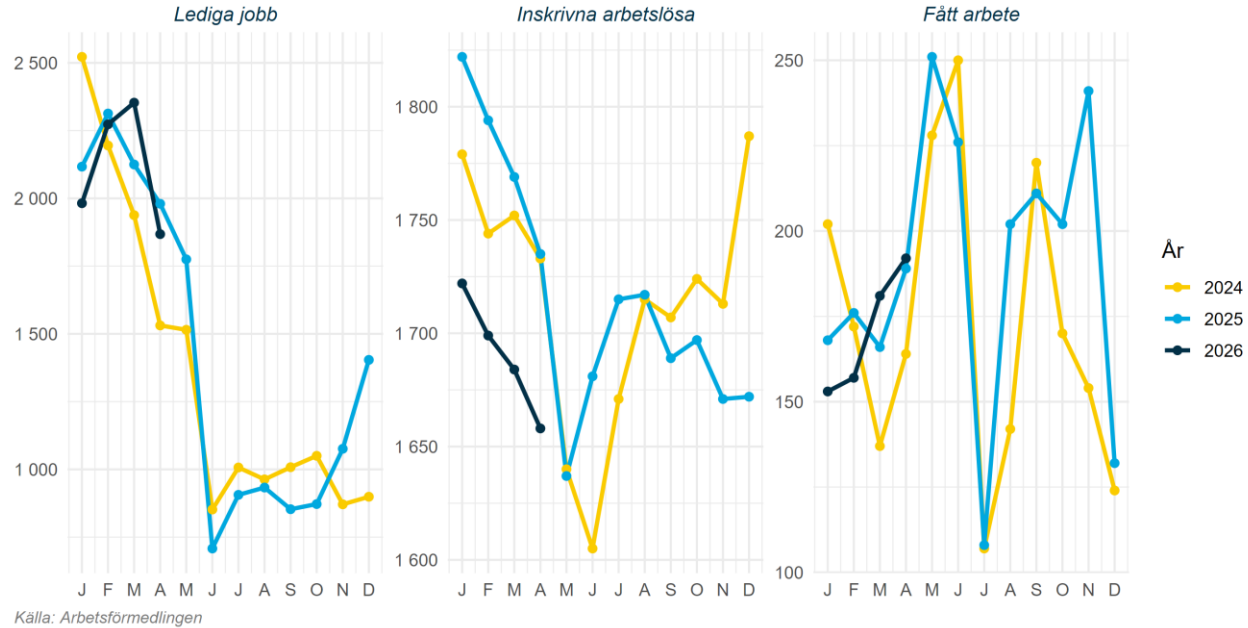

# Arbetsmarknad

Arbetslöshet för olika grupper i Luleå 2026-04 jämfört med 2025-04, andel

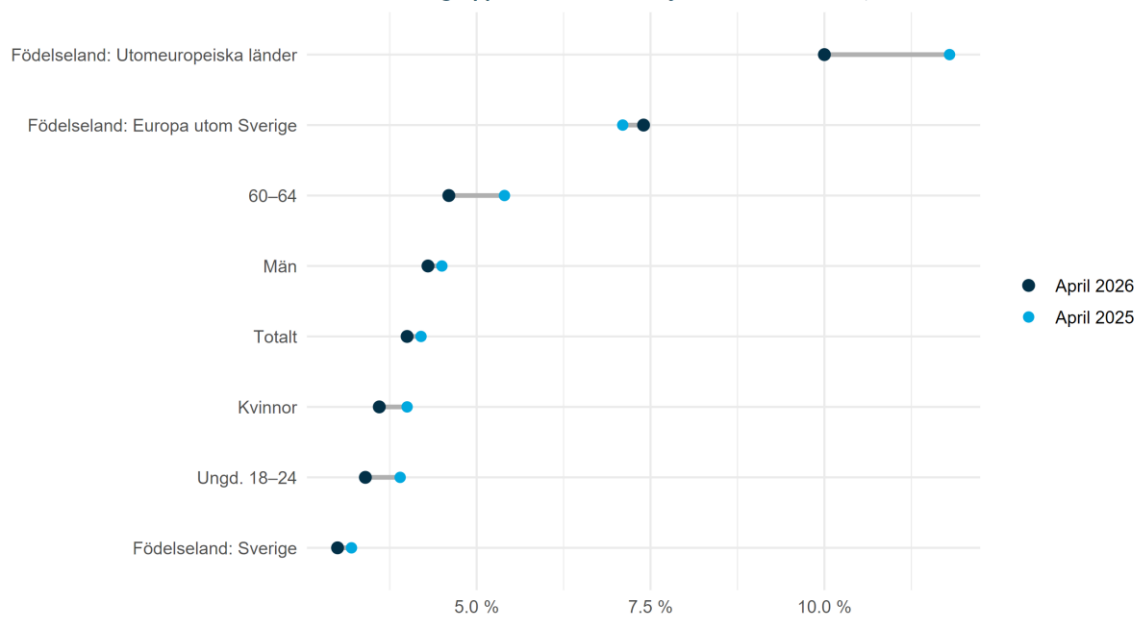

Källa: Arbetsförmedlingen

# Näringsliv

Näringslivsstatus i Luleå 2024-2026, antal

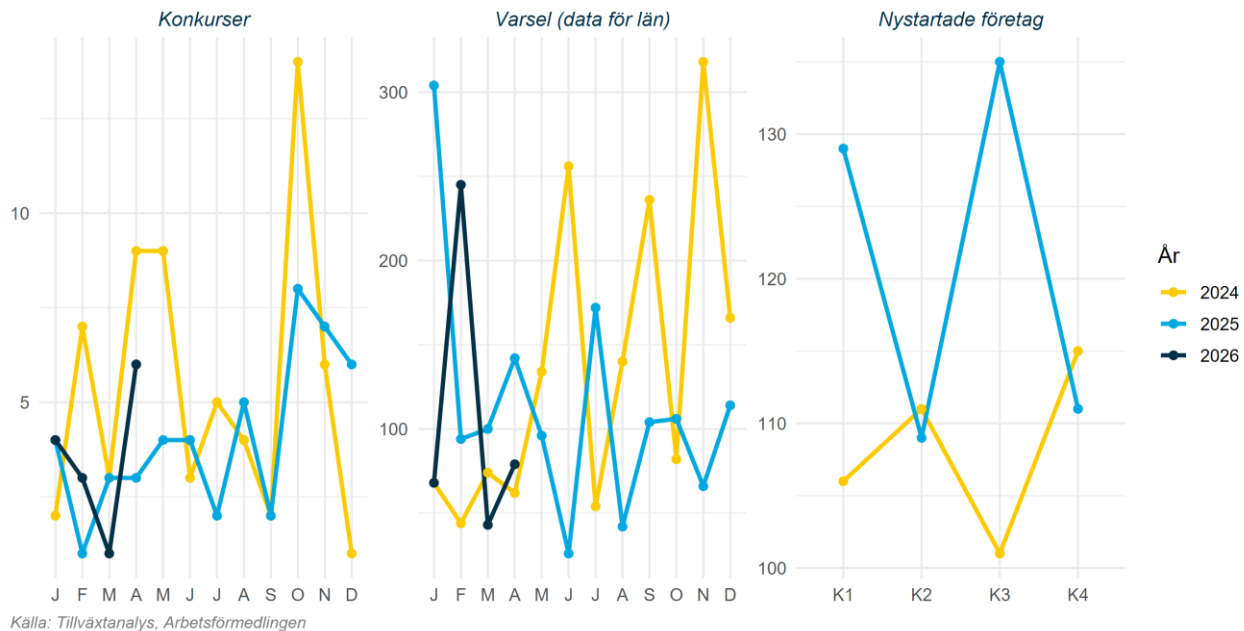

# Näringsliv

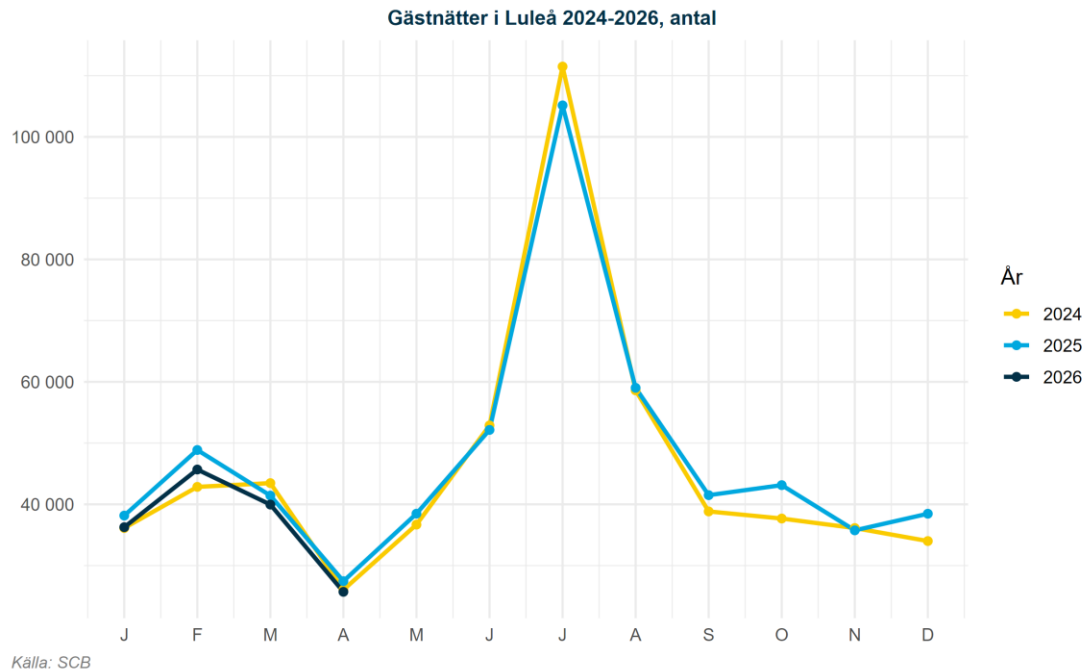

# Klimat

## Månadens väder i Sverige april 2026

Medeltemperatur jämfört med 1961-1990



Nederbörd jämfört med 1961-1990



Månadens medeltemperatur jämfört med 1860-1900



Visar avvikelser från 1860-1900 för aktuell månad. Svarta kurvan visar ungefär motsvarande tio-åriga medelvärden. Linjen med prickar visar motsvarande för global medeltemperatur.

# Bostadsmarknad

Utveckling över tid i Norrbotten 2022-2026

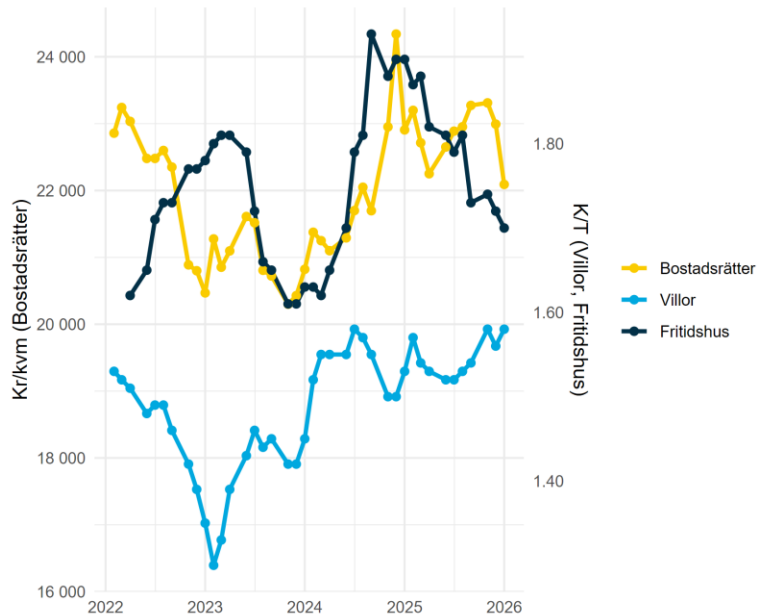

Källa: Mäklarstatistik

Bostadsstatistik för Luleå senaste tre mån

## Bostadsrätter

Antal sålda 141	Kr/kvm 28 265	Medelpris kr 1 891 000
--------------------	------------------	---------------------------

## Villor

Antal sålda 59	Kr/kvm 28 074	Medelpris kr 3 556 000
-------------------	------------------	---------------------------

## Fritidshus

Antal sålda 2	Kr/kvm 34 443	Medelpris kr 2 097 000
------------------	------------------	---------------------------

# Befolkningsutveckling

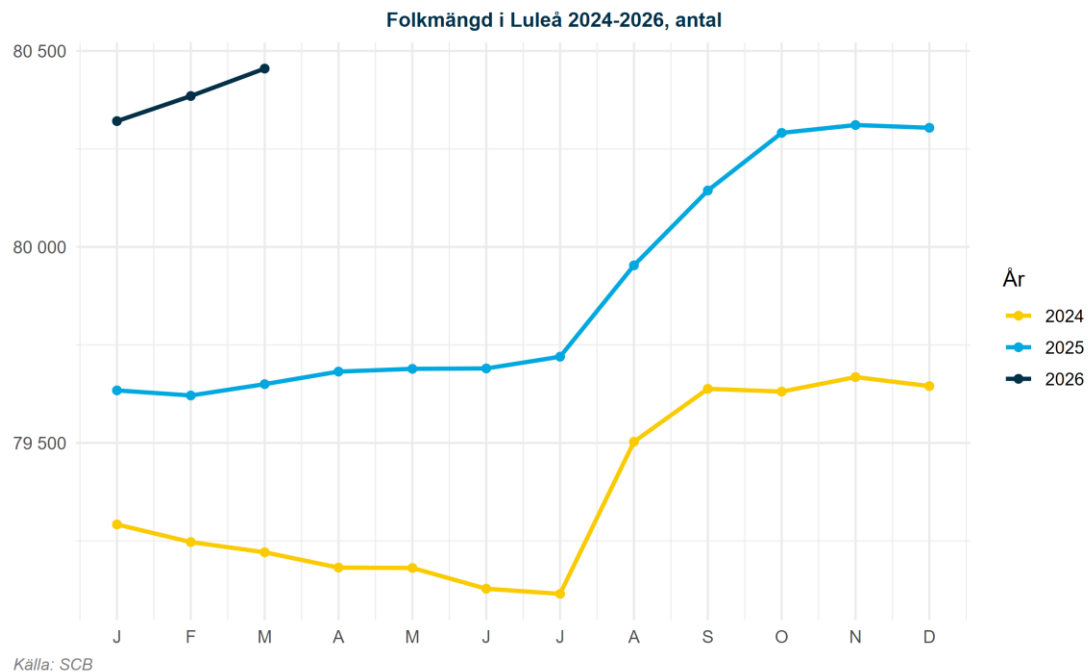

# Befolkningsutveckling

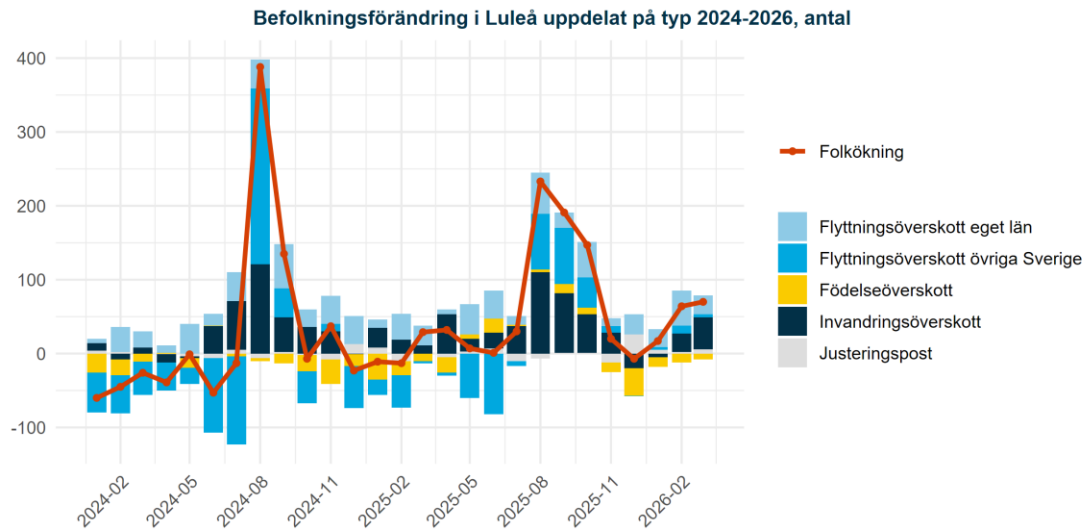

Källa: SCB

Ordförklaring Justeringspost: födsler, dödsfall, in- och utvandring som rapporterats in under månaden men som inträffat tidigare. Flyttningsöverskott = inflyttade-utflyttade, Invandringsöverskott = invandring-utvandring samt Födelseöverskott = födda-döda. Av sekretessskäl gör SCB från 2025 mindre justeringar av enskilda värden, summeringen över typer av befolkningsförändringar skiljer sig därför från den totala befolkningsförändringen.