

Månadsläge Övertorneå

April 2026

Konjunkturläget i Sverige

Konjunkturklockan, februari 2026



Källa: SCB Konjunkturklockan

Arbetsmarknad

Arbetsmarknadsstatus i Övertorneå 2024-2026, antal

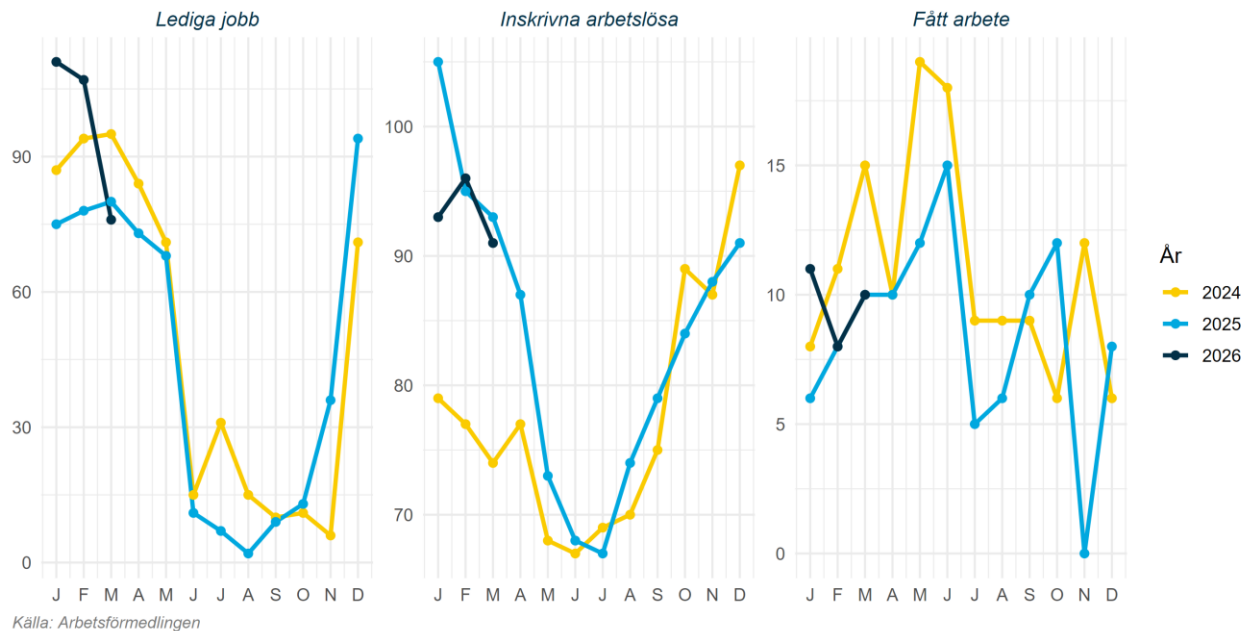

Arbetsmarknad

Arbetslöshet för olika grupper i Övertorneå 2026-03 jämfört med 2025-03, andel

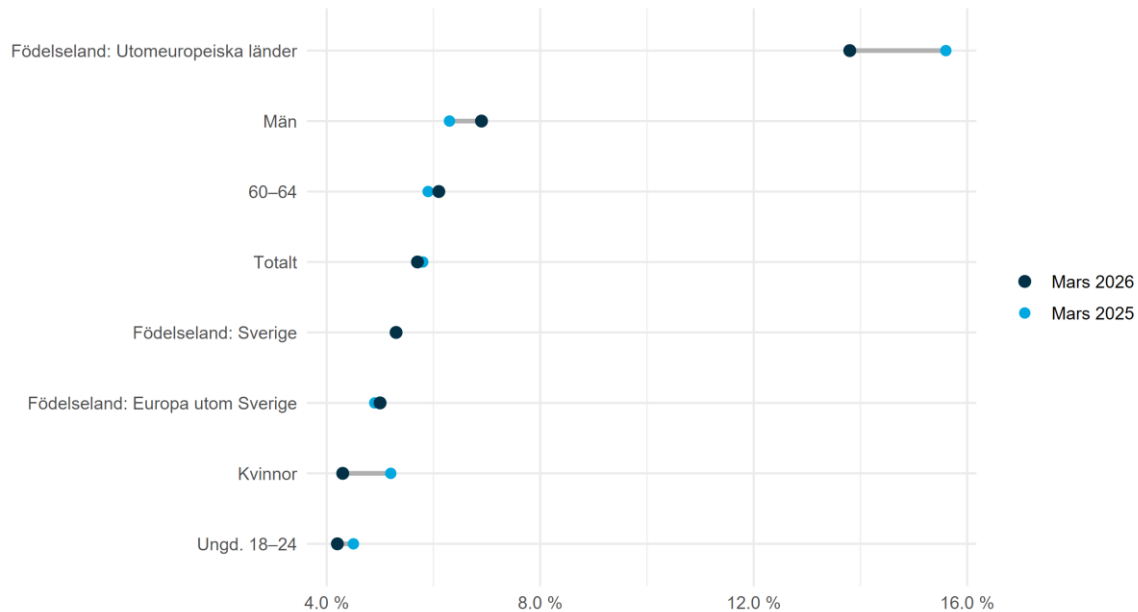

Källa: Arbetsförmedlingen

Näringsliv

Näringslivsstatus i Övertorneå 2024-2026, antal

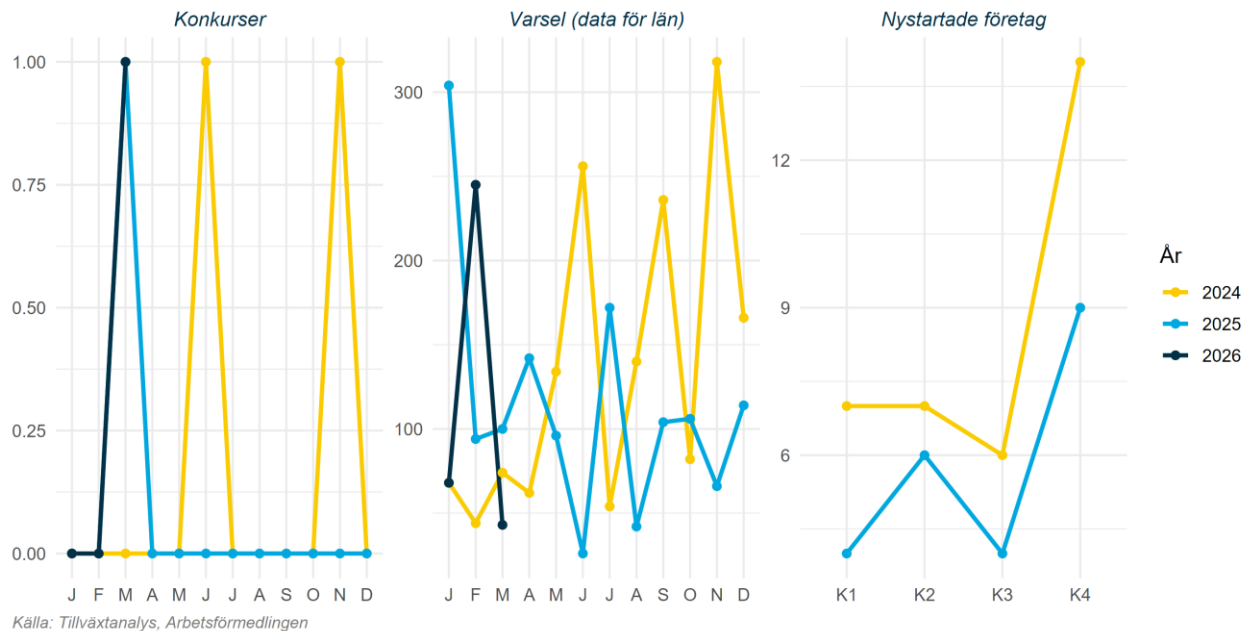

Näringsliv

Gästnätter i Övertorneå 2024-2026, antal

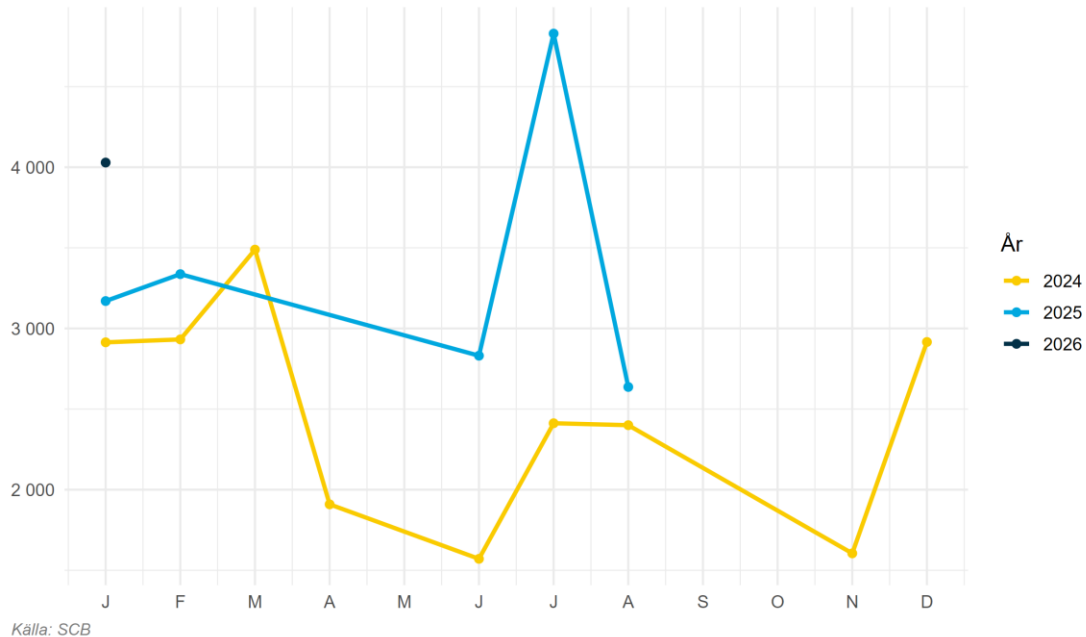

Klimat

Månadens väder i Sverige mars 2026

Medeltemperatur jämfört med 1961-1990



Nederbörd jämfört med 1961-1990

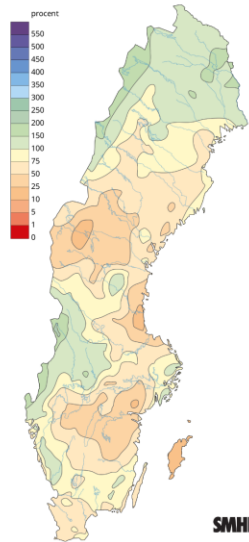

Månadens medeltemperatur jämfört med 1860-1900



Visar avvikelsen från 1860-1900 för aktuell månad. Svarta kurvan visar ungefär motsvarande tio-åriga medelvärden. Linjen med prickar visar motsvarande för global medeltemperatur.

Bostadsmarknad

Utveckling över tid i Norrbotten 2022-2026

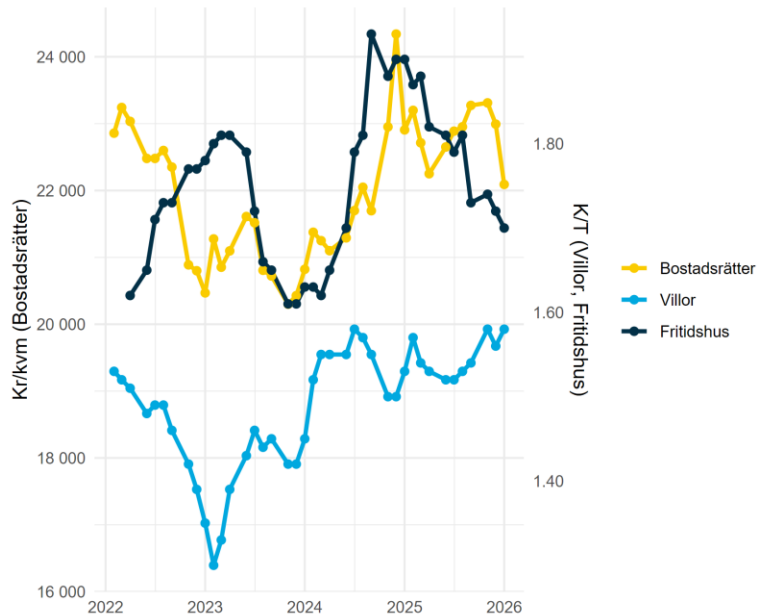

Källa: Mäklarstatistik

Bostadsstatistik för Övertorneå senaste tre mån

Bostadsrätter

Antal sålda 0	Kr/kvm 0	Medelpris kr 0
------------------	-------------	-------------------

Villor

Antal sålda 2	Kr/kvm 9 662	Medelpris kr 1 305 000
------------------	-----------------	---------------------------

Fritidshus

Antal sålda 1	Kr/kvm 6 604	Medelpris kr 350 000
------------------	-----------------	-------------------------

Befolkningsutveckling

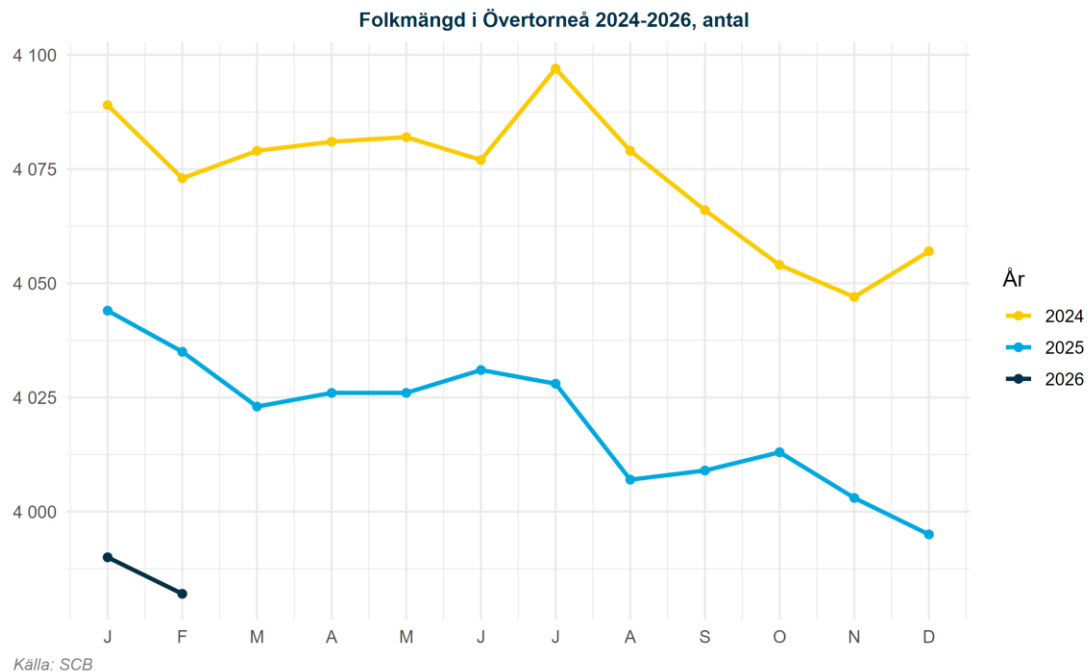

Befolkningsutveckling

Befolkningsförändring i Övertorneå uppdelat på typ 2024-2026, antal

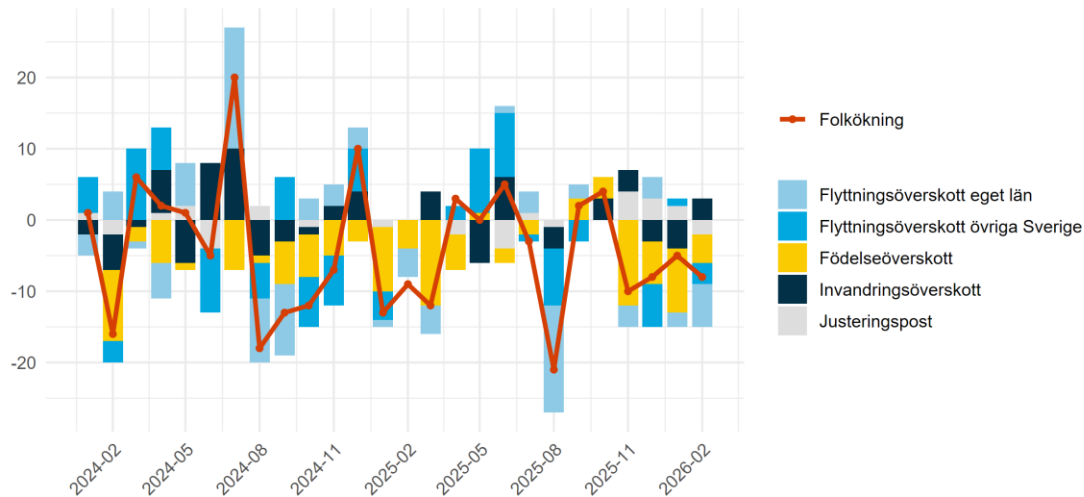

Källa: SCB

Ordförklaring Justeringspost: födsel, dödsfall, in- och utvandring som rapporterats in under månaden men som inträffat tidigare. Flyttningsoverskott = inflyttade-utflyttade, Invandringsoverskott = invandring-utvandring samt Födelseoverskott = födda-döda. Av sekretessskäl gör SCB från 2025 mindre justeringar av enskilda värden, summeringen över typer av befolkningsförändringar skiljer sig därför från den totala befolkningsförändringen.