

# Månadsläge Övertorneå

Maj 2026

# Konjunkturläget i Sverige

Konjunkturklockan, mars 2026



Källa: SCB Konjunkturklockan

# Arbetsmarknad

Arbetsmarknadsstatus i Övertorneå 2024-2026, antal

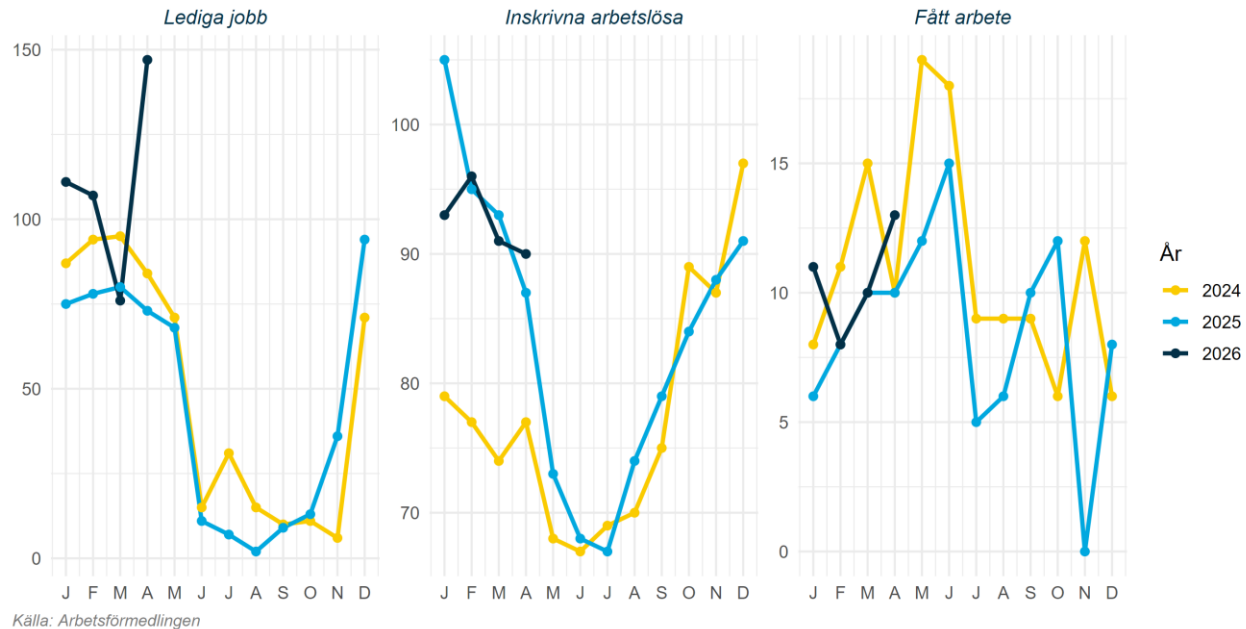

# Arbetsmarknad

Arbetslöshet för olika grupper i Övertorneå 2026-04 jämfört med 2025-04, andel

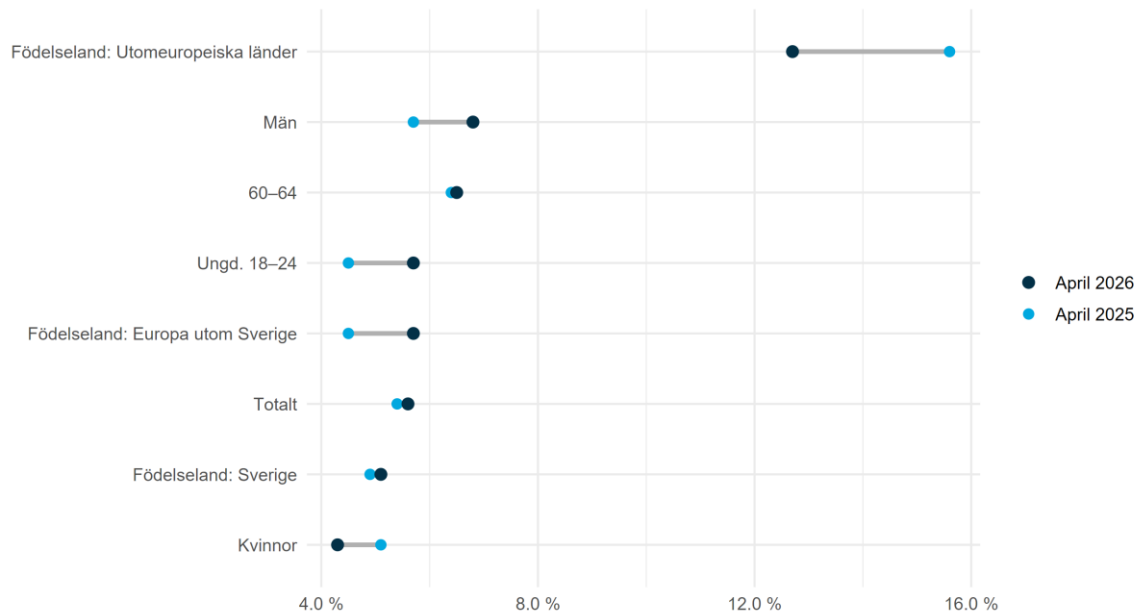

Källa: Arbetsförmedlingen

# Näringsliv

Näringslivsstatus i Övertorneå 2024-2026, antal

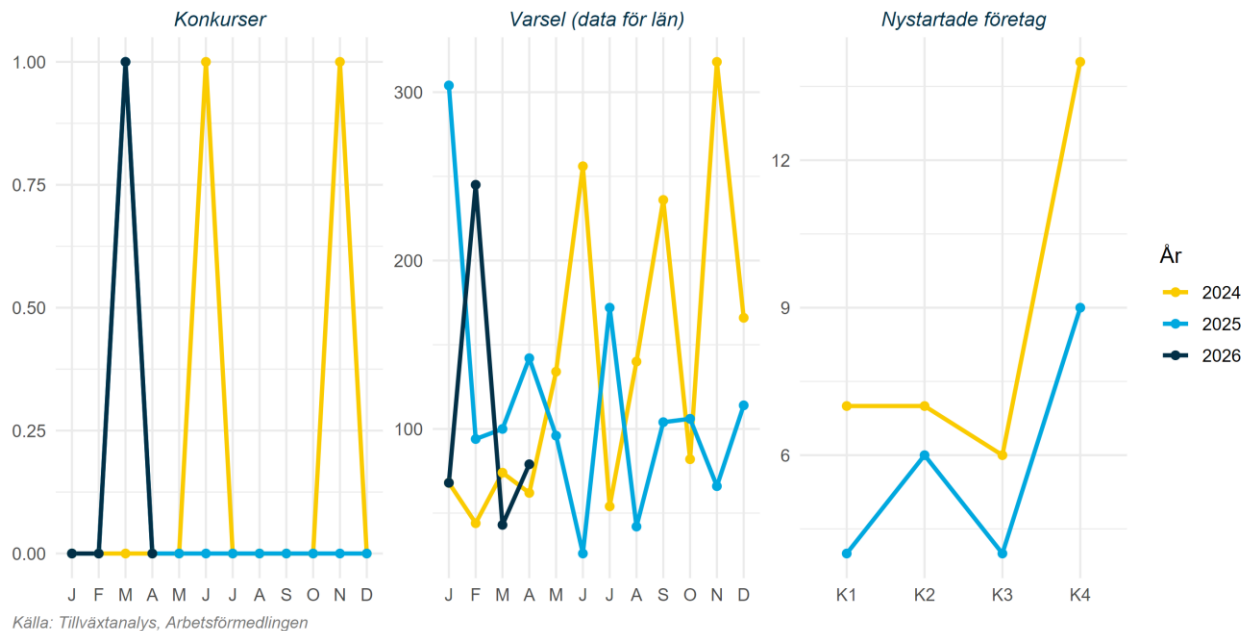

# Näringsliv

Gästnätter i Övertorneå 2024-2026, antal

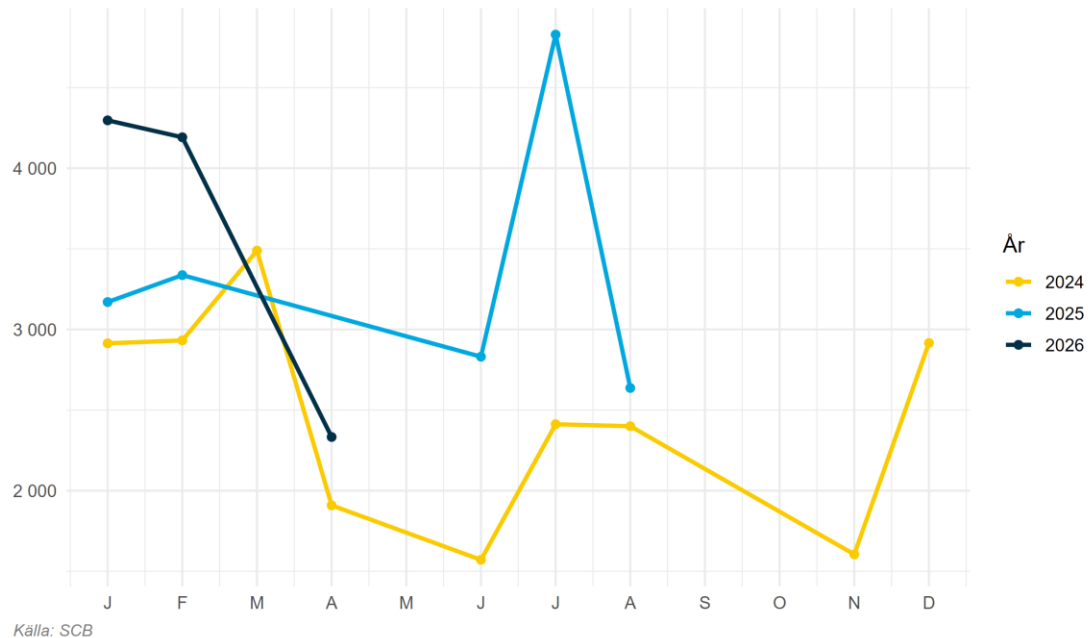

# Klimat

## Månadens väder i Sverige april 2026

Medeltemperatur jämfört med 1961-1990



Nederbörd jämfört med 1961-1990



Månadens medeltemperatur jämfört med 1860-1900



Visar avvikelsen från 1860-1900 för aktuell månad. Svarta kurvan visar ungefär motsvarande tio-åriga medelvärden. Linjen med prickar visar motsvarande för global medeltemperatur.

# Bostadsmarknad

Utveckling över tid i Norrbotten 2022-2026

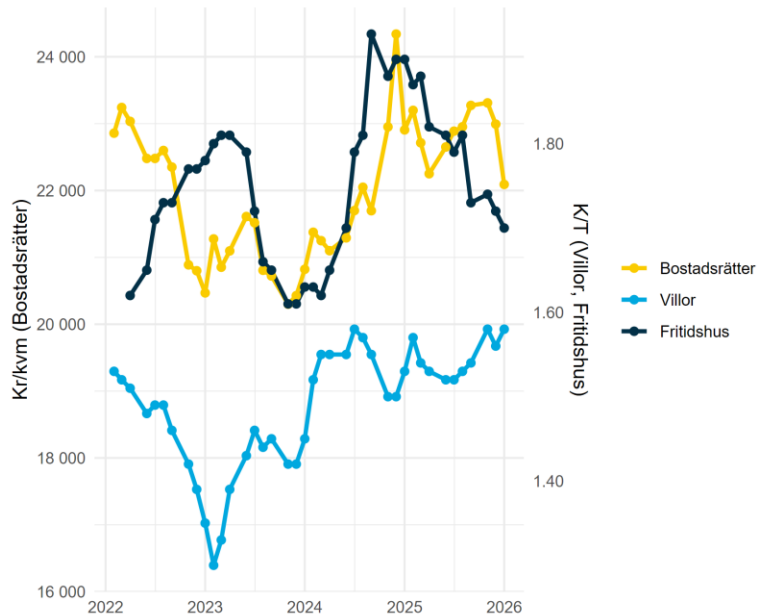

Källa: Mäklarstatistik

Bostadsstatistik för Övertorneå senaste tre mån

## Bostadsrätter

Antal sålda 0	Kr/kvm 0	Medelpris kr 0
------------------	-------------	-------------------

## Villor

Antal sålda 2	Kr/kvm 9 662	Medelpris kr 1 305 000
------------------	-----------------	---------------------------

## Fritidshus

Antal sålda 1	Kr/kvm 6 604	Medelpris kr 350 000
------------------	-----------------	-------------------------

# Befolkningsutveckling

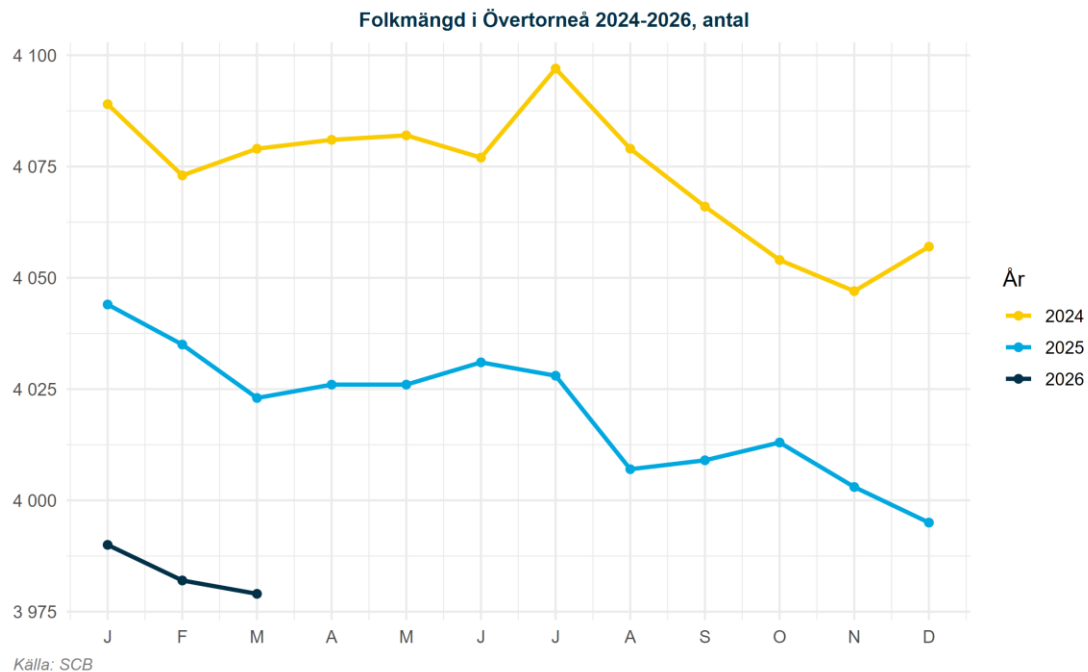

# Befolkningsutveckling

Befolkningsförändring i Övertorneå uppdelat på typ 2024-2026, antal

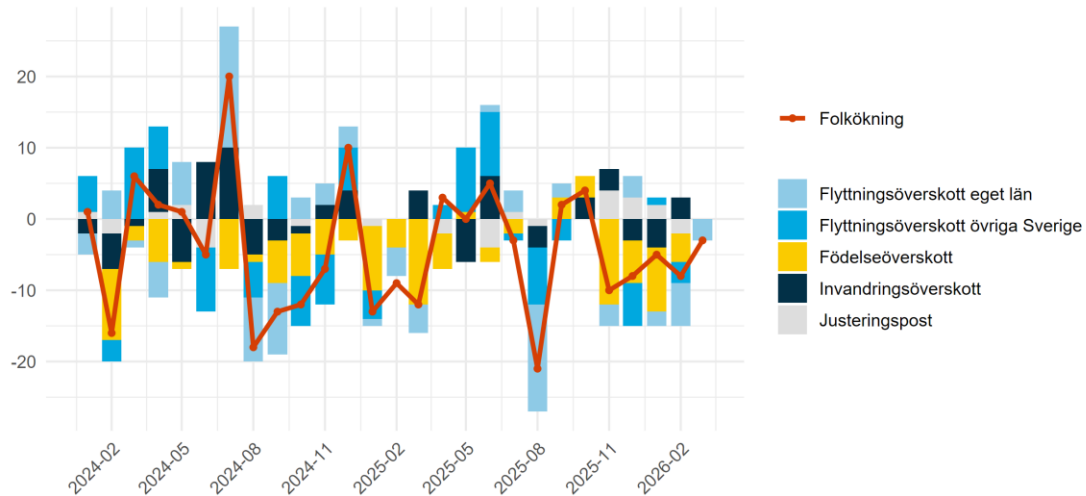

Källa: SCB

Ordförklaring Justeringspost: födslar, dödsfall, in- och utvandring som rapporterats in under månaden men som inträffat tidigare. Flyttningsoverskott = inflyttade-utflyttade, Invandringsoverskott = invandring-utvandring samt Födelseoverskott = födda-döda. Av sekretessskäl gör SCB från 2025 mindre justeringar av enskilda värden, summeringen över typer av befolkningsförändringar skiljer sig därför från den totala befolkningsförändringen.