

# Månadsläge Pajala

April 2026

# Konjunkturläget i Sverige

Konjunkturklockan, februari 2026



Källa: SCB Konjunkturklockan

# Arbetsmarknad

Arbetsmarknadsstatus i Pajala 2024-2026, antal

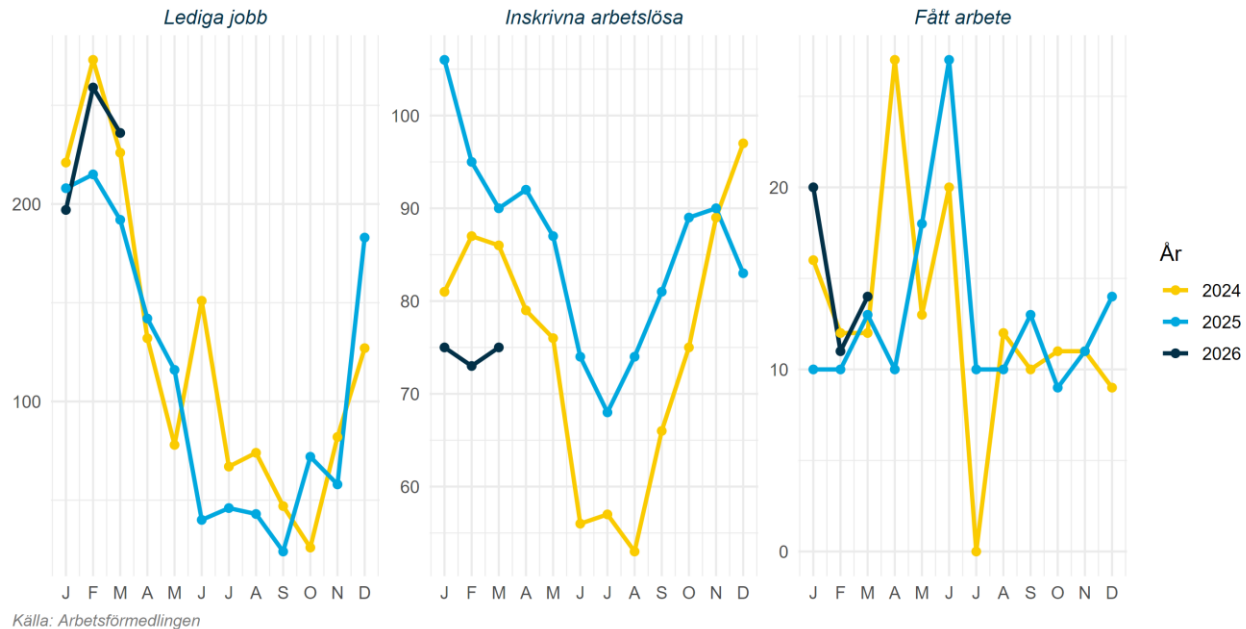

# Arbetsmarknad

Arbetslöshet för olika grupper i Pajala 2026-03 jämfört med 2025-03, andel

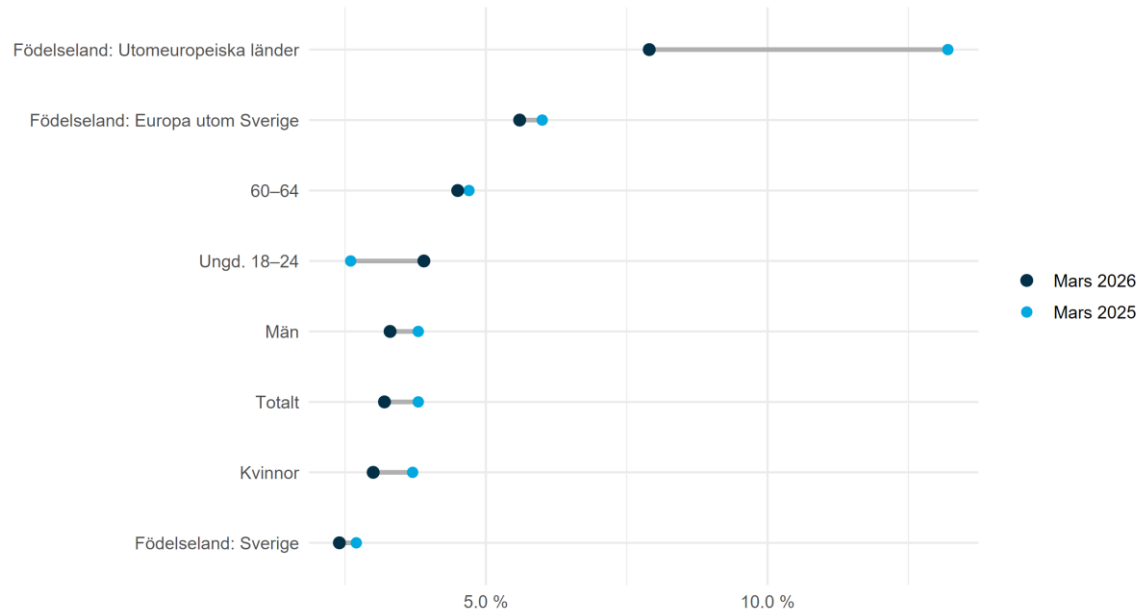

Källa: Arbetsförmedlingen

# Näringsliv

Näringslivsstatus i Pajala 2024-2026, antal

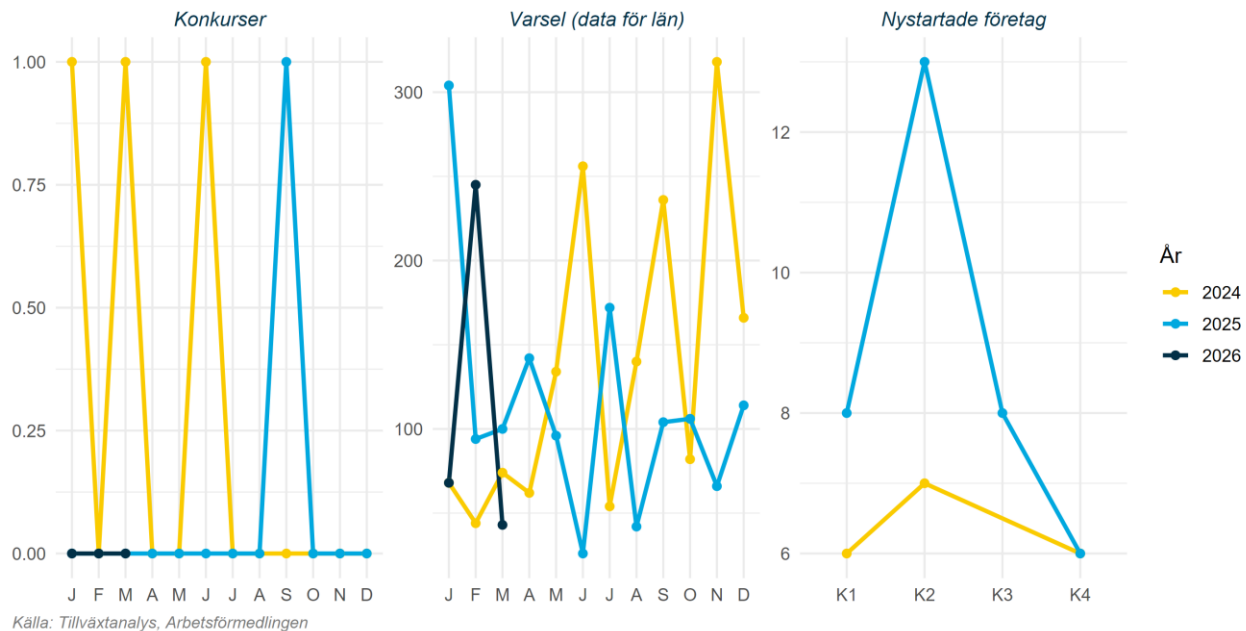

# Näringsliv

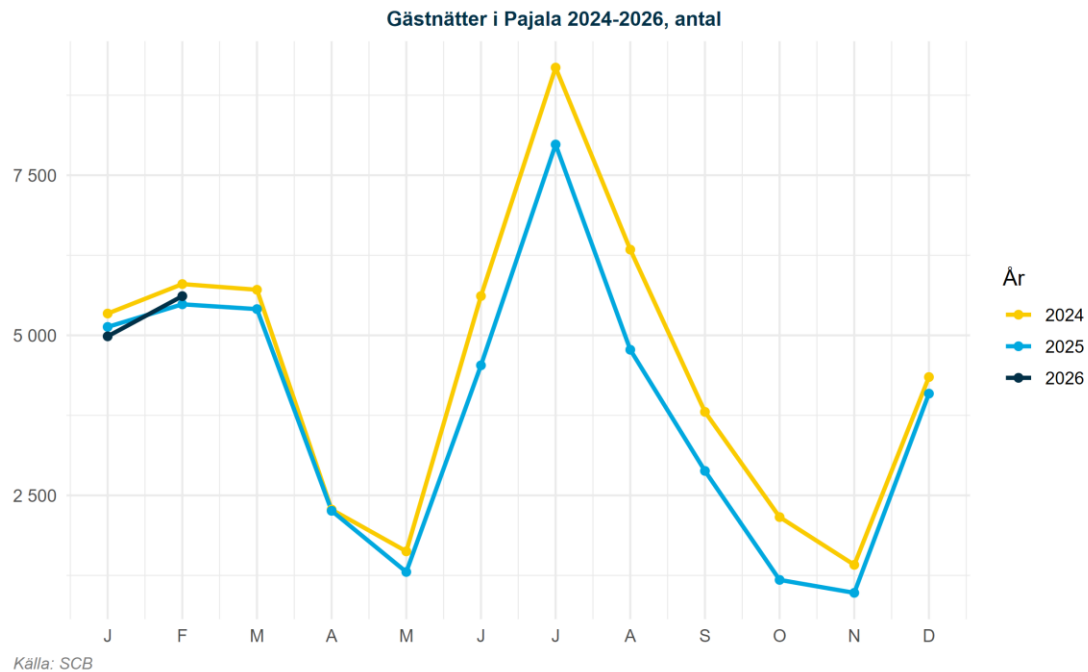

# Klimat

## Månadens väder i Sverige mars 2026

Medeltemperatur jämfört med 1961-1990



Nederbörd jämfört med 1961-1990

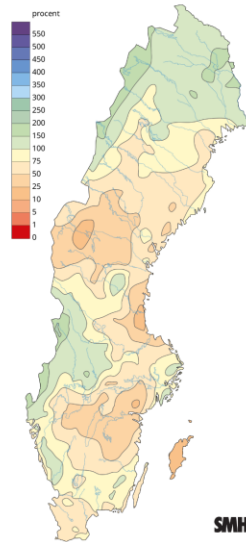

Månadens medeltemperatur jämfört med 1860-1900



Visar avvikelsen från 1860-1900 för aktuell månad. Svarta kurvan visar ungefär motsvarande tio-åriga medelvärden. Linjen med prickar visar motsvarande för global medeltemperatur.

# Bostadsmarknad

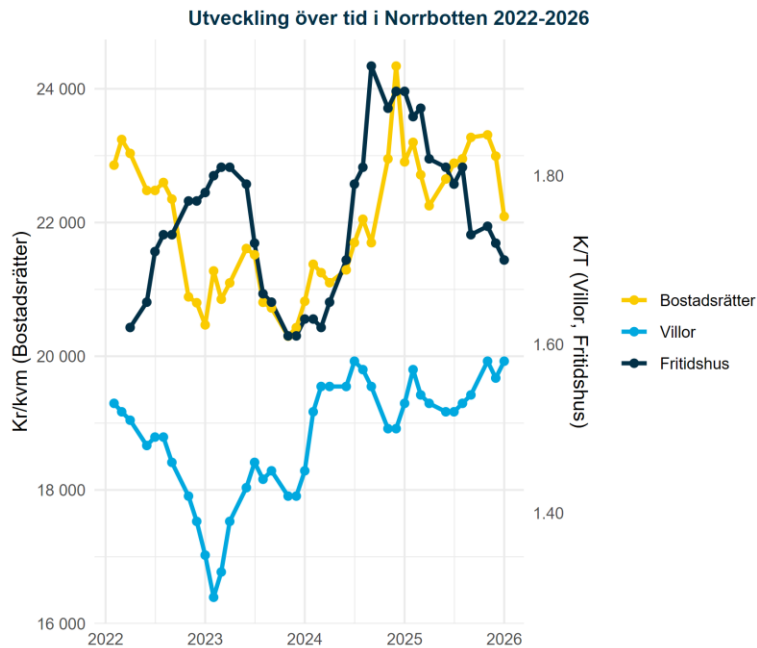

Källa: Mäklarstatistik

## Bostadsstatistik för Pajala senaste tre mån

### Bostadsrätter

Antal sålda	Kr/kvm	Medelpris kr
0	0	0

### Villor

Antal sålda	Kr/kvm	Medelpris kr
2	8 945	1 090 000

### Fritidshus

Antal sålda	Kr/kvm	Medelpris kr
0	0	0

# Befolkningsutveckling

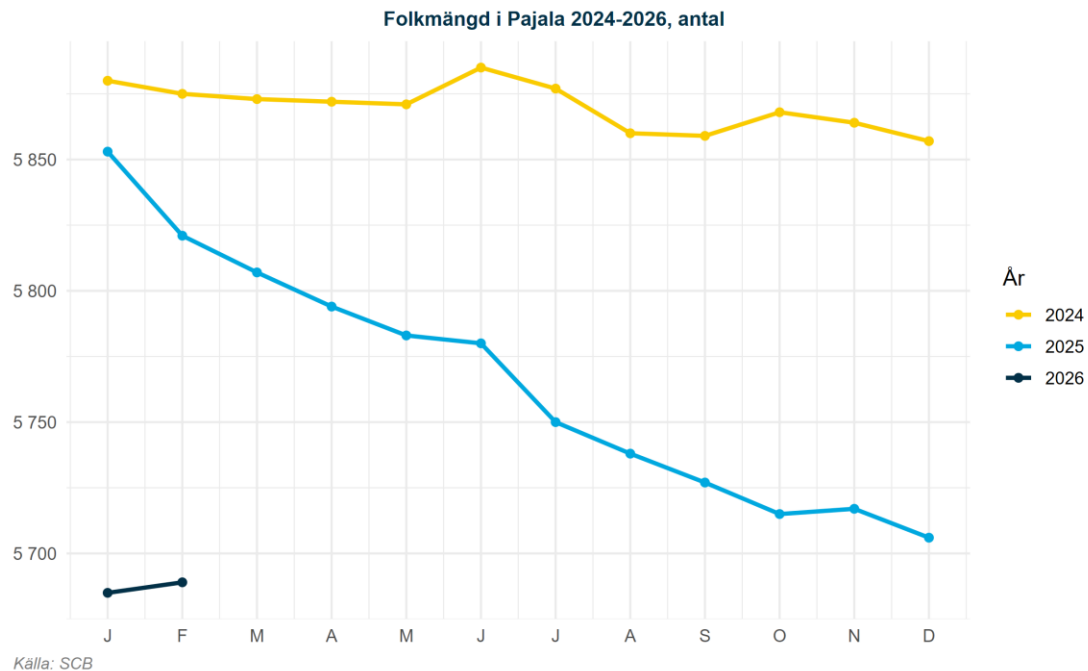

# Befolkningsutveckling

Befolkningsförändring i Pajala uppdelat på typ 2024-2026, antal

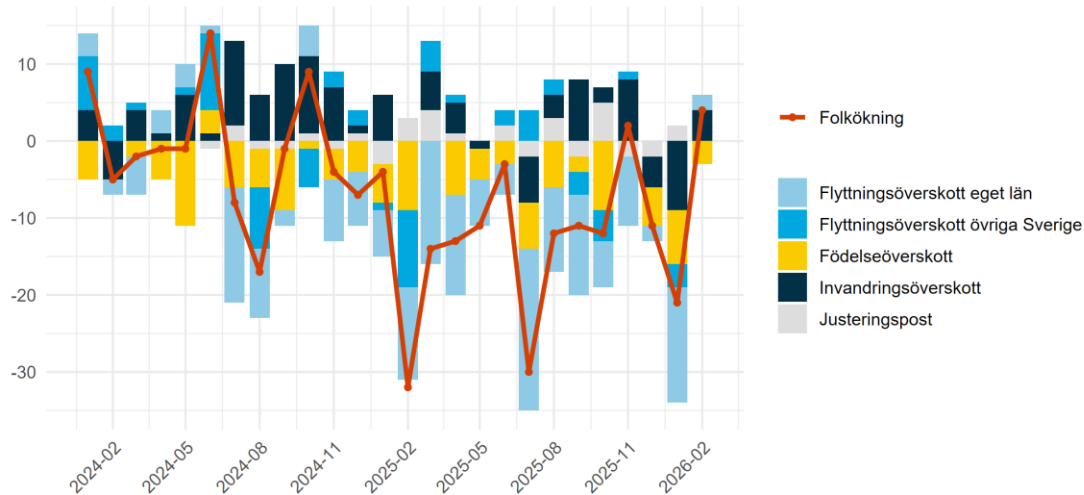

Källa: SCB

Ordförklaring Justeringspost: födsel, dödsfall, in- och utvandring som rapporterats in under månaden men som inträffat tidigare. Flyttningsoverskott = inflyttade-utflyttade, Invandringsoverskott = invandring-utvandring samt Födelseoverskott = födda-döda. Av sekretessskäl gör SCB från 2025 mindre justeringar av enskilda värden, summeringen över typer av befolkningsförändringar skiljer sig därför från den totala befolkningsförändringen.