

Månadsläge Sollefteå

Maj 2026

Konjunkturläget i Sverige

Konjunkturklockan, mars 2026



Källa: SCB Konjunkturklockan

Arbetsmarknad

Arbetsmarknadsstatus i Sollefteå 2024-2026, antal

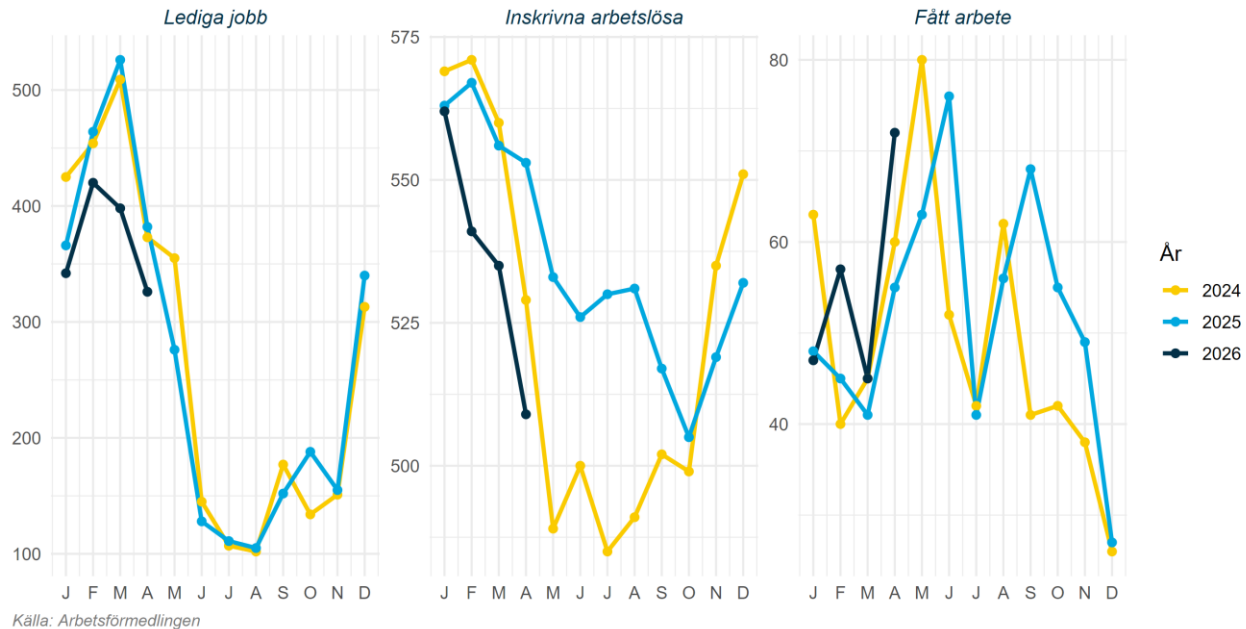

Arbetsmarknad

Arbetslöshet för olika grupper i Sollefteå 2026-04 jämfört med 2025-04, andel

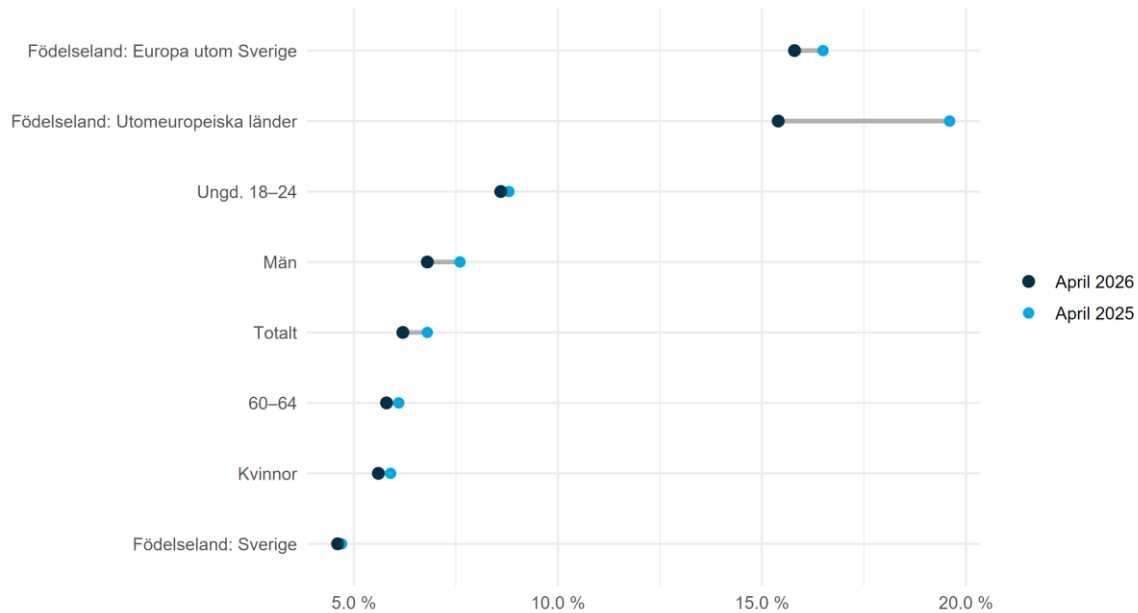

Källa: Arbetsförmedlingen

Näringsliv

Näringslivsstatus i Sollefteå 2024-2026, antal

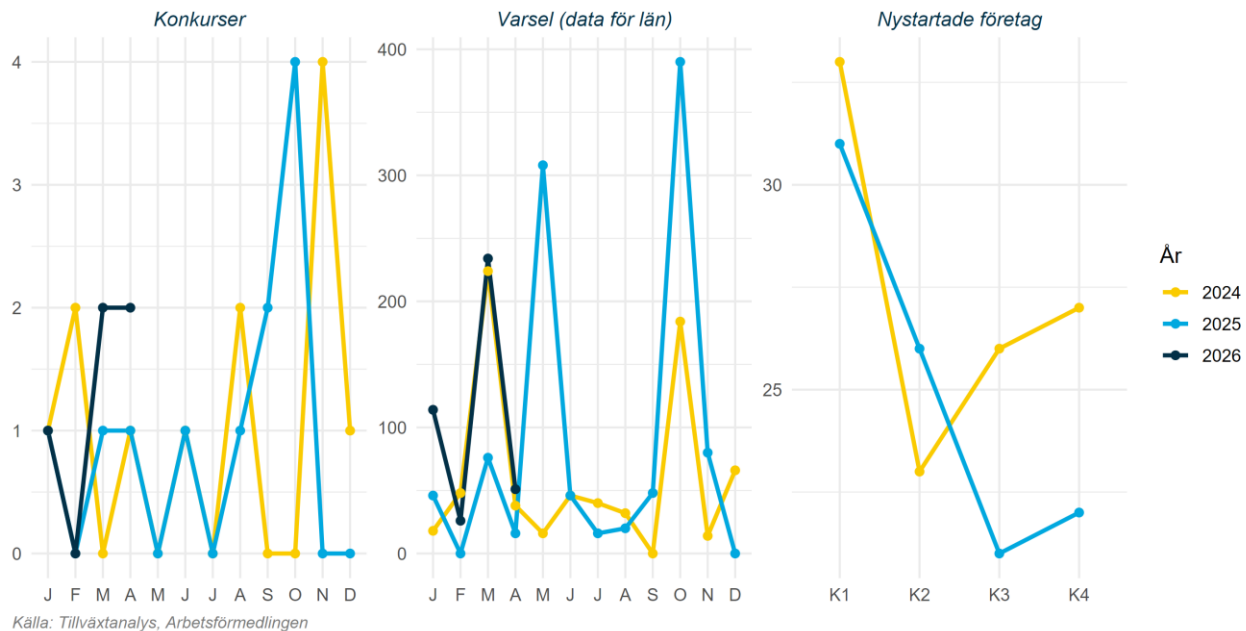

Näringsliv

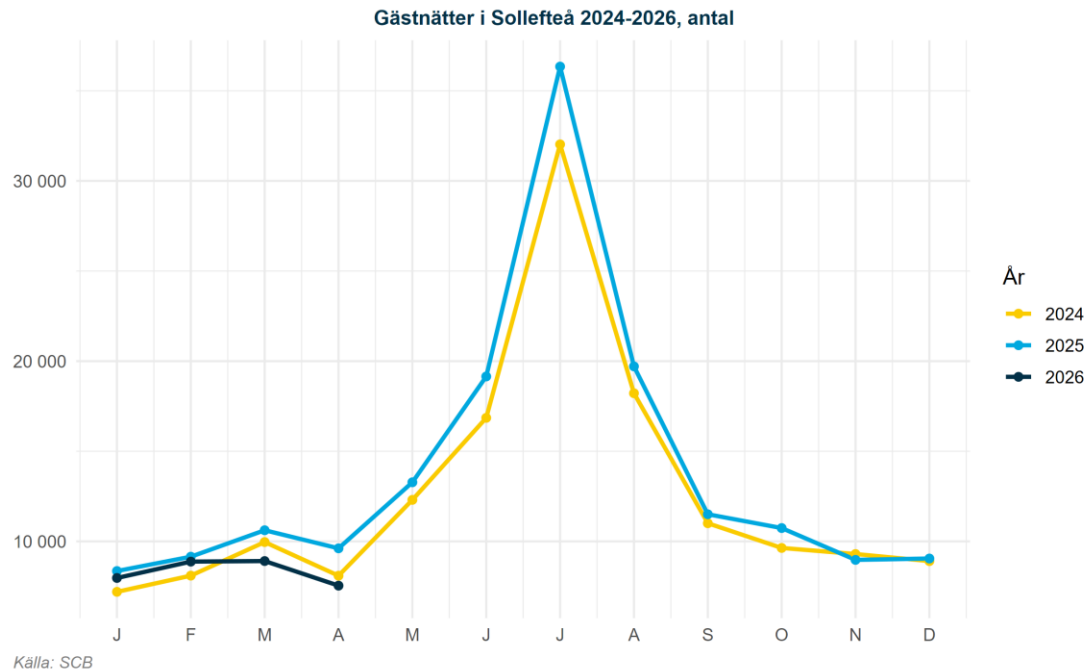

Klimat

Månadens väder i Sverige april 2026

Medeltemperatur jämfört med 1961-1990



Nederbörd jämfört med 1961-1990



Månadens medeltemperatur jämfört med 1860-1900

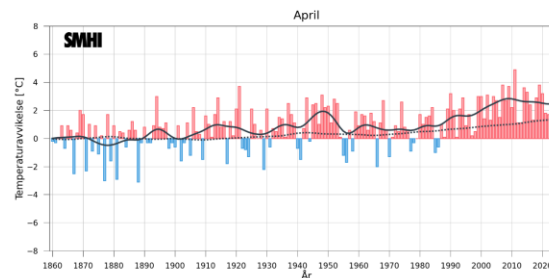

Visar avvikelsen från 1860-1900 för aktuell månad. Svarta kurvan visar ungefär motsvarande tio-åriga medelvärden. Linjen med prickar visar motsvarande för global medeltemperatur.

Bostadsmarknad

Utveckling över tid i Västernorrland 2022-2026

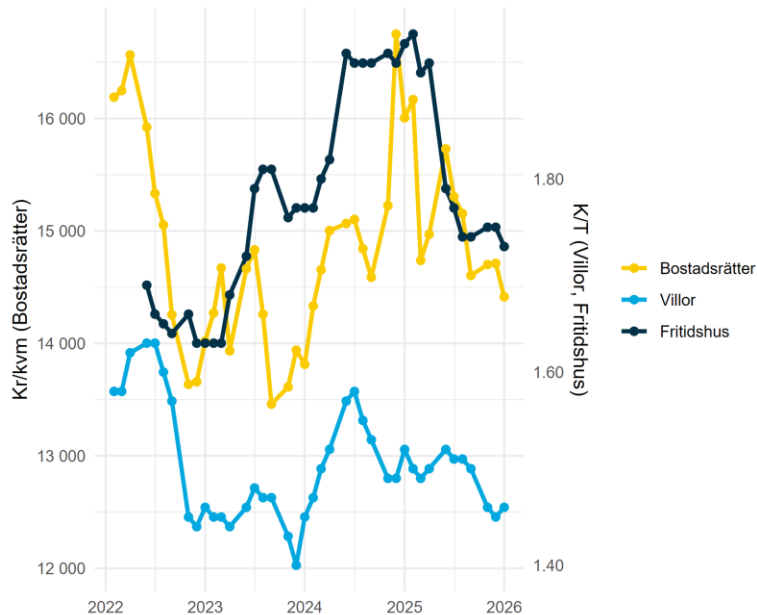

Källa: Mäklarstatistik

Bostadsstatistik för Sollefteå senaste tre mån

Bostadsrätter

Antal sålda 10	Kr/kvm 3 989	Medelpris kr 241 000
-------------------	-----------------	-------------------------

Villor

Antal sålda 20	Kr/kvm 5 686	Medelpris kr 683 000
-------------------	-----------------	-------------------------

Fritidshus

Antal sålda 0	Kr/kvm 0	Medelpris kr 0
------------------	-------------	-------------------

Befolkningsutveckling

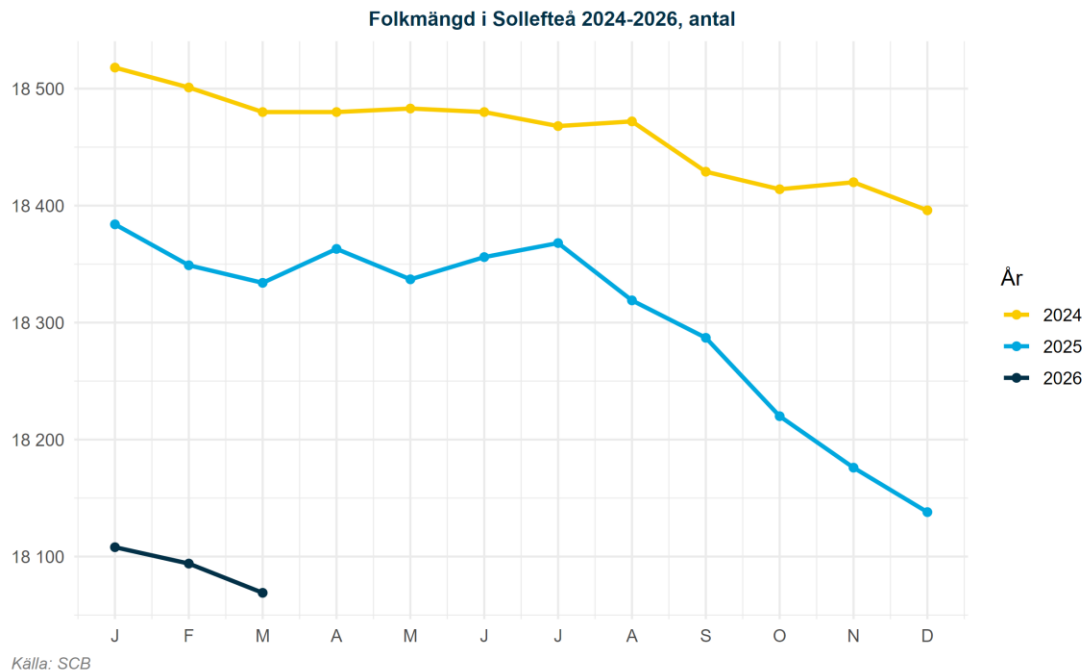

Befolkningsutveckling

Befolkningsförändring i Sollefteå uppdelat på typ 2024-2026, antal

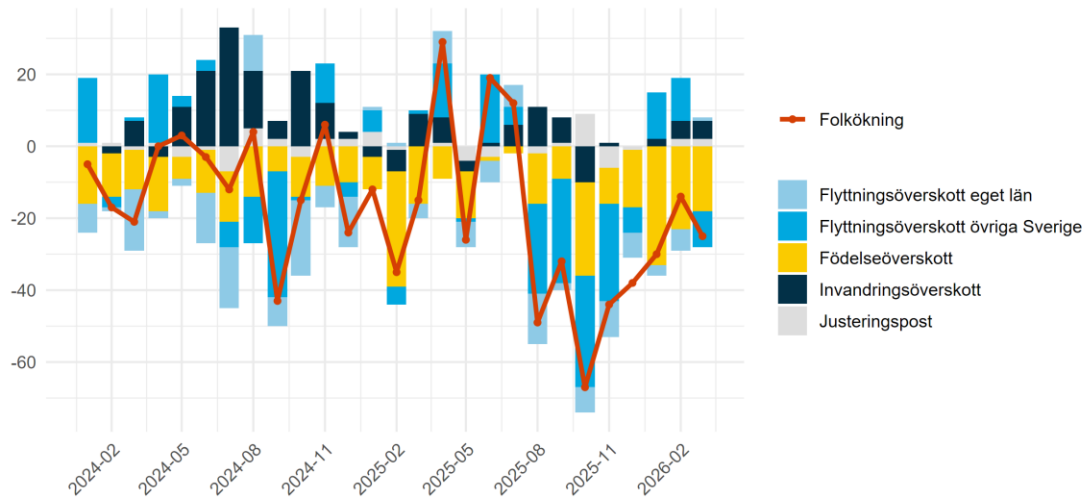

Källa: SCB

Ordförklaring Justeringspost: födslar, dödsfall, in- och utvandring som rapporterats in under månaden men som inträffat tidigare. Flyttningsöverskott = inflyttade-utflyttade, Invandringsöverskott = invandring-utvandring samt Födelseöverskott = födda-döda. Av sekretessskäl gör SCB från 2025 mindre justeringar av enskilda värden, summeringen över typer av befolkningsförändringar skiljer sig därför från den totala befolkningsförändringen.