

Månadsläge Vilhelmina

April 2026

Konjunkturläget i Sverige

Konjunkturklockan, februari 2026



Källa: SCB Konjunkturklockan

Arbetsmarknad

Arbetsmarknadsstatus i Vilhelmina 2024-2026, antal

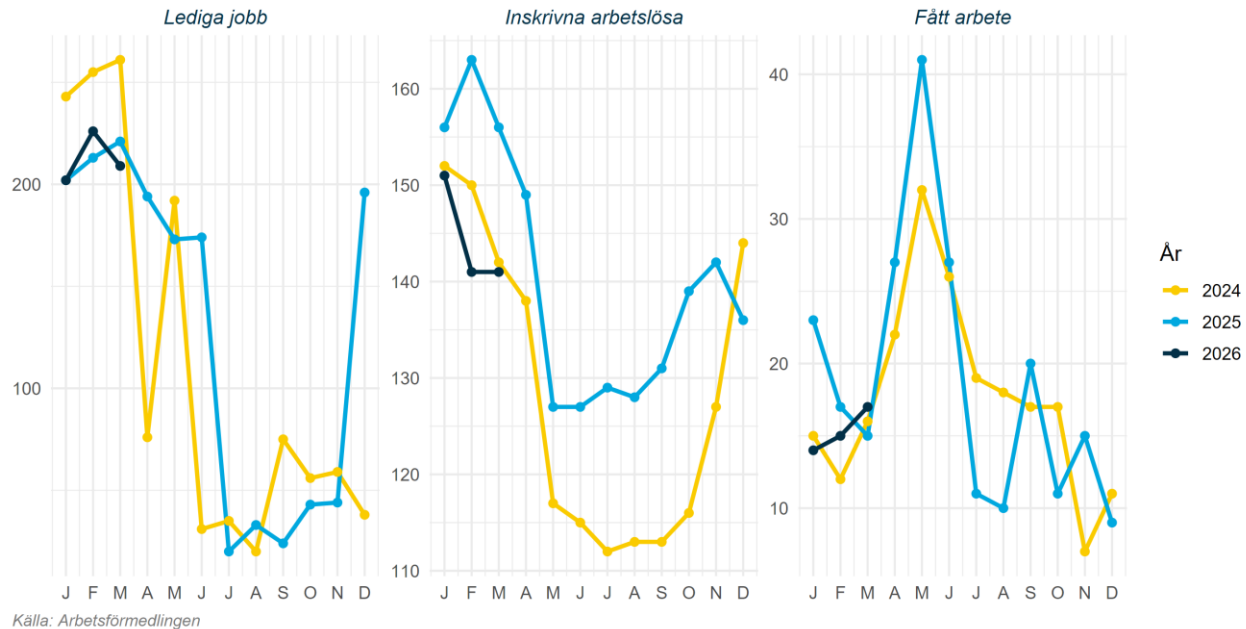

Arbetsmarknad

Arbetslöshet för olika grupper i Vilhelmina 2026-03 jämfört med 2025-03, andel

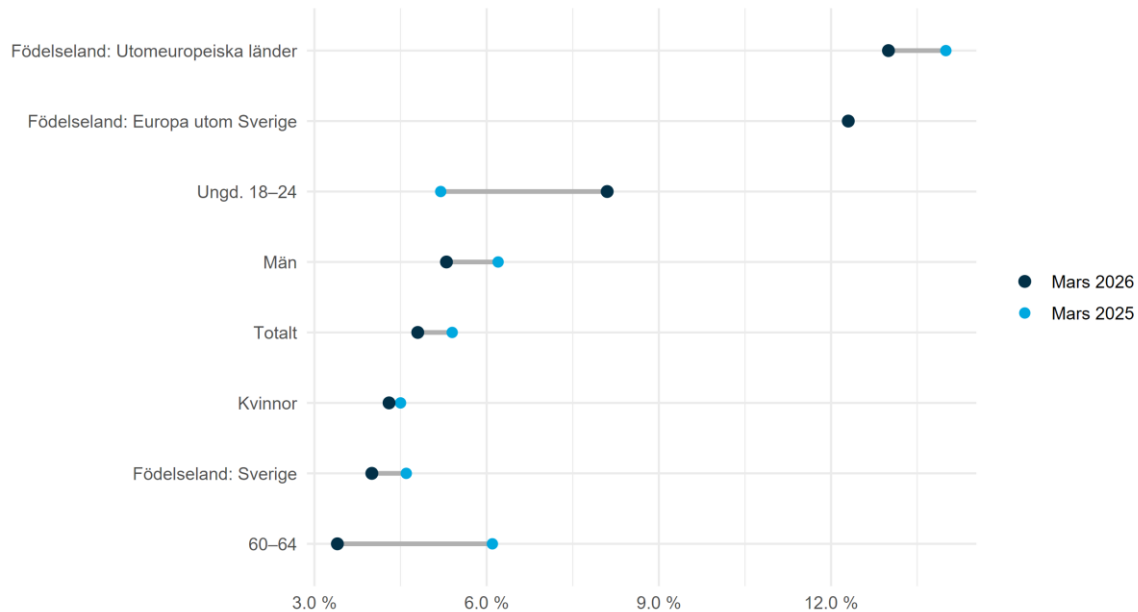

Källa: Arbetsförmedlingen

Näringsliv

Näringslivsstatus i Vilhelmina 2024-2026, antal

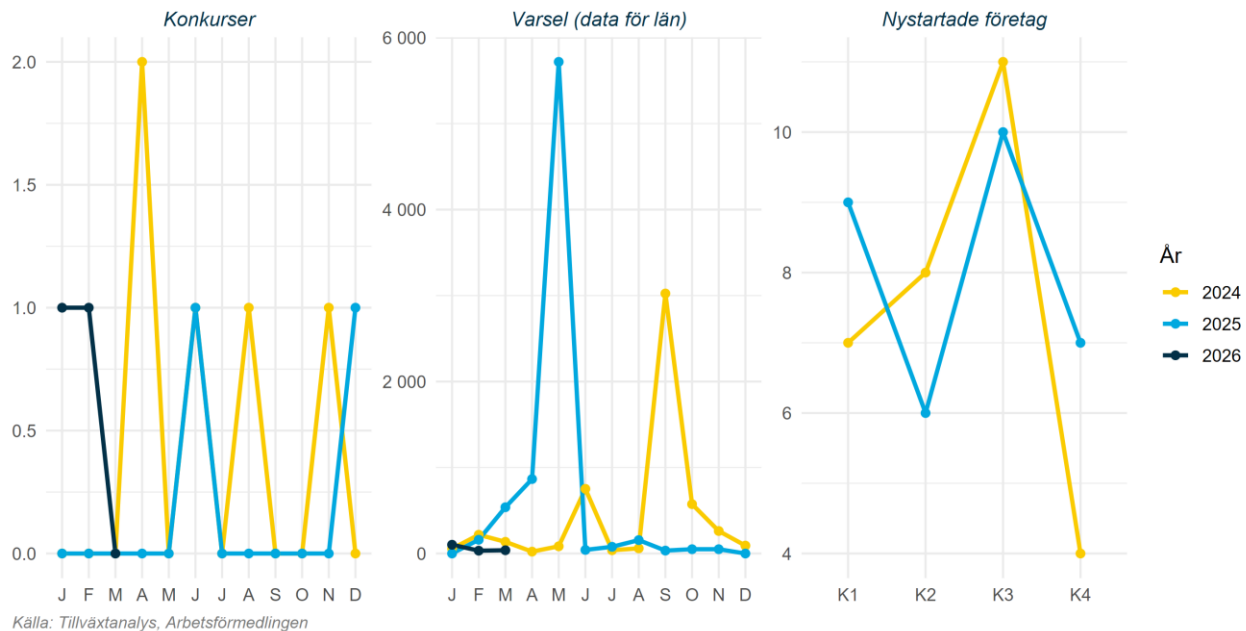

Näringsliv

Gästnätter i Vilhelmina 2024-2026, antal

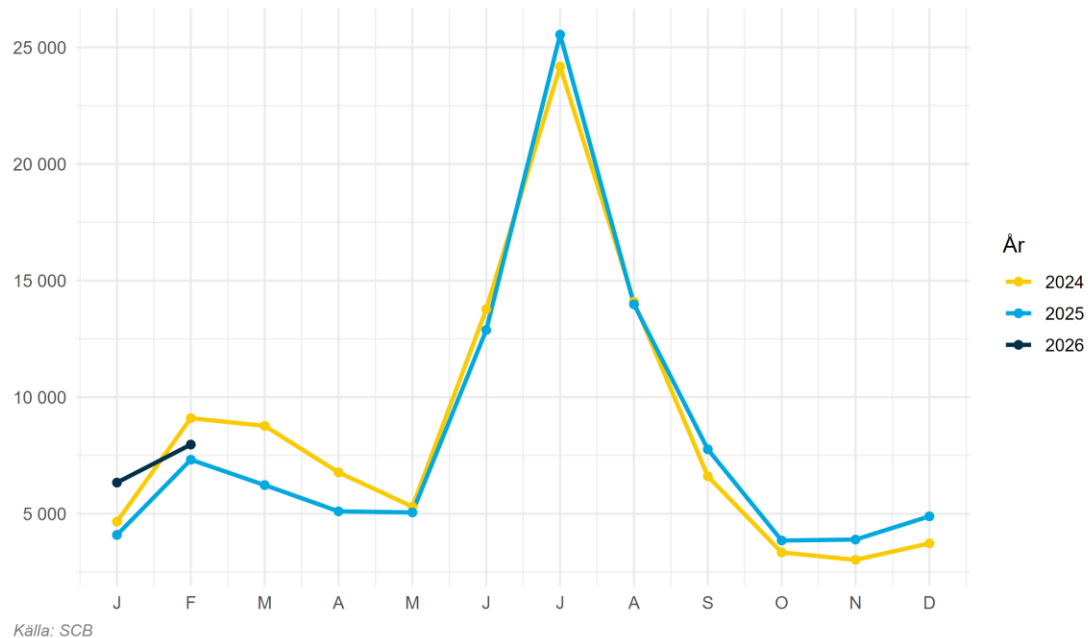

Källa: SCB

Klimat

Månadens väder i Sverige mars 2026

Medeltemperatur jämfört med 1961-1990

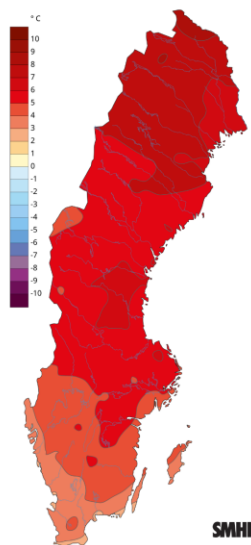

Nederbörd jämfört med 1961-1990

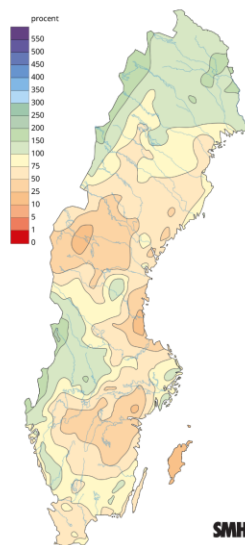

Månadens medeltemperatur jämfört med 1860-1900

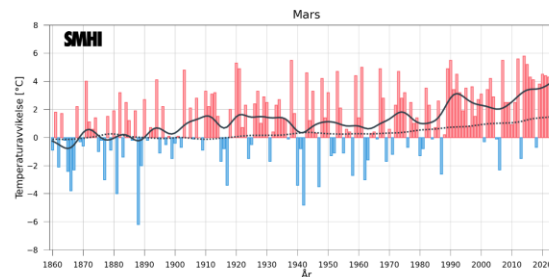

Visar avvikelsen från 1860-1900 för aktuell månad. Svarta kurvan visar ungefär motsvarande tio-åriga medelvärdet. Linjen med prickar visar motsvarande för global medeltemperatur.

Bostadsmarknad

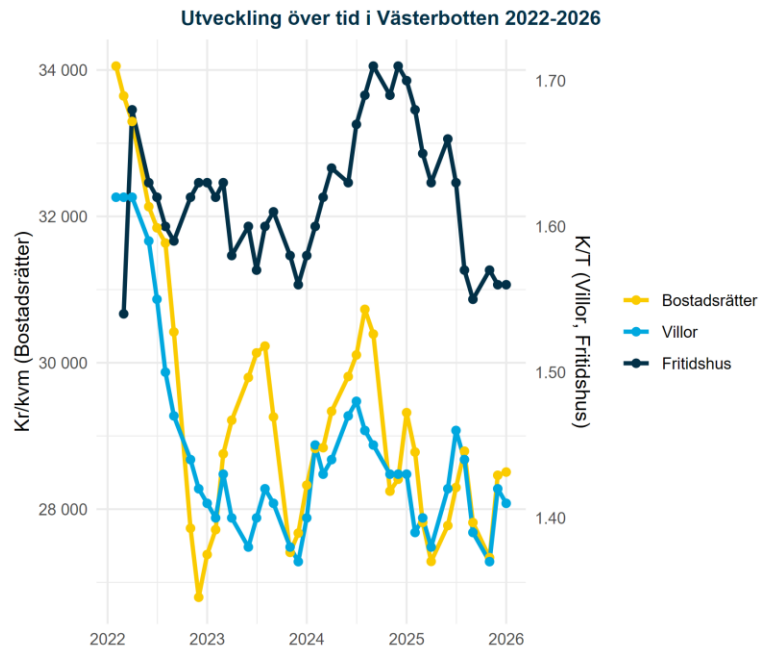

Källa: Mäklarstatistik

Bostadsstatistik för Vilhelmina senaste tre mån

Bostadsrätter

Antal sålda	Kr/kvm	Medelpris kr
0	0	0

Villor

Antal sålda	Kr/kvm	Medelpris kr
4	10 210	1 343 000

Fritidshus

Antal sålda	Kr/kvm	Medelpris kr
2	27 733	1 830 000

Befolkningsutveckling

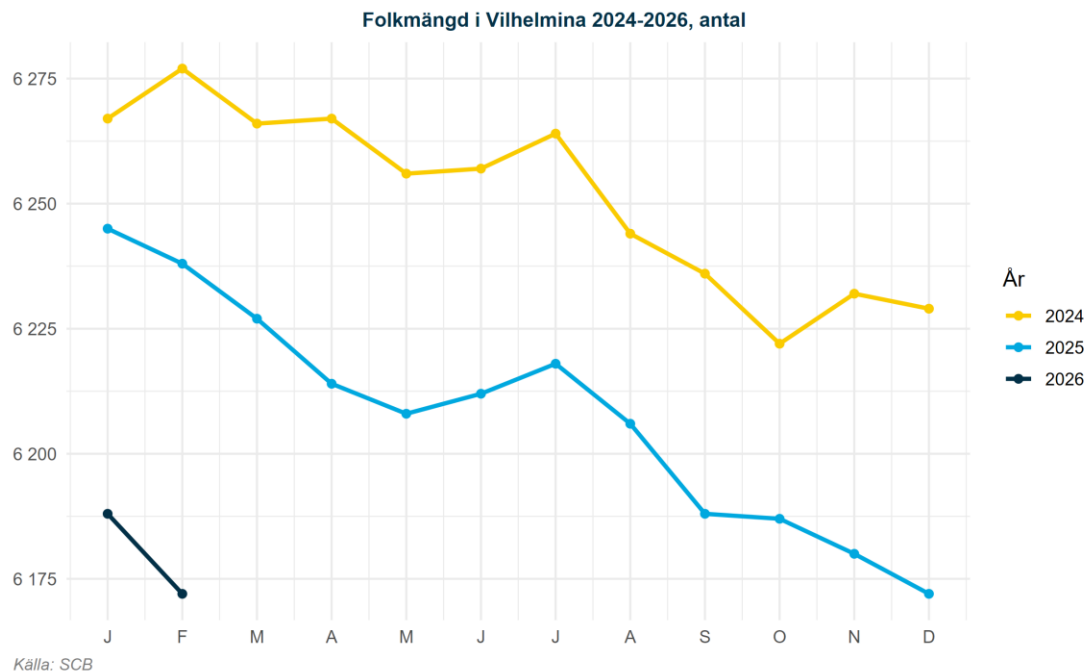

Befolkningsutveckling

Befolkningsförändring i Vilhelmina uppdelat på typ 2024-2026, antal

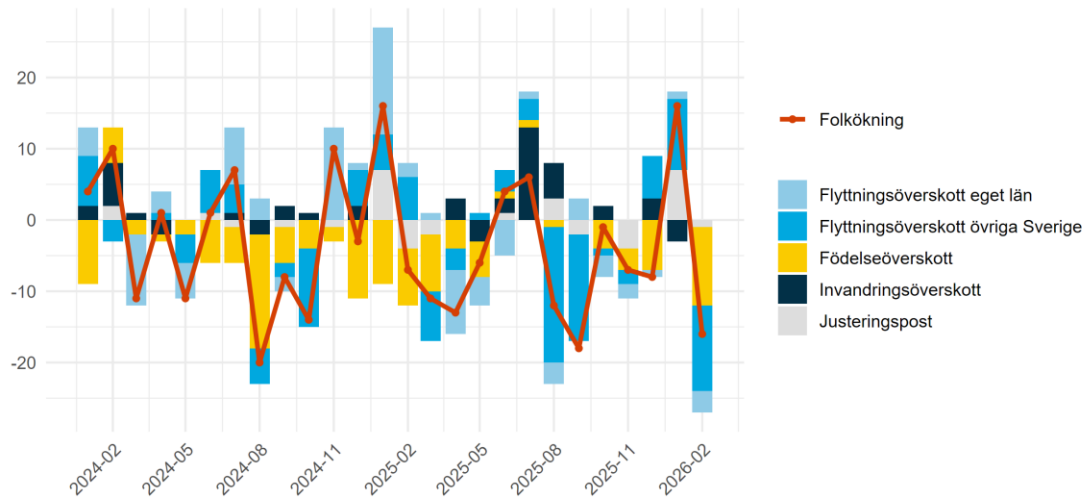

Källa: SCB

Ordförklaring Justeringspost: födslar, dödsfall, in- och utvandring som rapporterats in under månaden men som inträffat tidigare. Flyttningsoverskott = inflyttade-utflyttade, Invandringsoverskott = invandring-utvandring samt Födelseoverskott = födda-döda. Av sekretessskäl gör SCB från 2025 mindre justeringar av enskilda värden, summeringen över typer av befolkningsförändringar skiljer sig därför från den totala befolkningsförändringen.